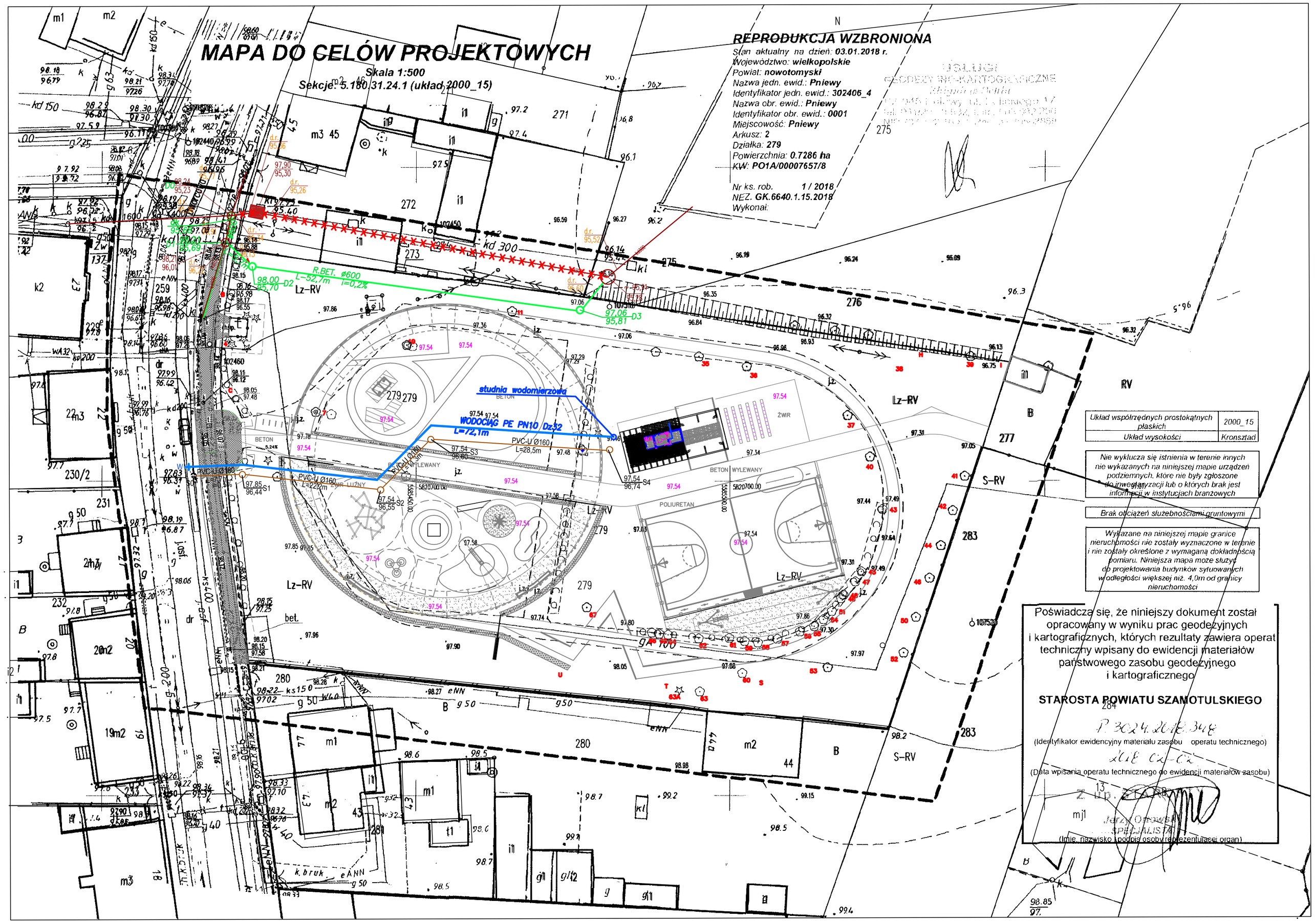

UWAGI

1. Wszystkie roboty należy wykonywać zgodnie z Polskimi Normami
2. Brak wskazania na rysunku technicznym elementu, którego zastosowanie wynika ze znanych lub powszechnie przyjętych rozwiązań w zakresie sztuki budowlanej nie zwalnia wykonawcy z konieczności skalkulowania i zastosowania takiego elementu w porozumieniu z Inwestorem, a także z projektantem i za jego zgodą.
3. Każdy składnik projektowy należy rozpatrywać i rozpoznawać w dokumentacji w kontekście wszystkich rysunków, które do tego składnika się odnoszą z uwzględnieniem wszystkich opisów technicznych i zasad sztuki budowlanej
4. Ze względu na charakter obiektu, wszystkie wymiary i rzędne należy sprawdzić na budowie, precyzyjnie wytyczyć geodezyjnie na etapie wykonawczym
5. Wszystkie elementy ruchome, elementy wyposażenia, elementy prefabrykowane należy zamawiać i wykonywać/montować na podstawie zweryfikowanych obmiarów rzeczywistych wykonanych na obiekcie.
6. Wszystkie materiały użyte w projekcie, rozwiązania techniczne i urządzenia muszą odpowiadać normom bezpieczeństwa ppoż. i bhp; posiadać odpowiednie atesty i aprobaty do stosowania w budownictwie
7. Uwagi i opisy zamieszczone w części opisowej projektu są integralną częścią niniejszego opracowania.
8. Lokalizację i rzędne uzbrojenia podziemnego sprawdzić i wyznaczyć po dokonaniu odkrywek.

LEGENDA:

- Istniejący kanał deszczowy
- Projektowany kanał deszczowy
- Projektowane rozbiórki
- Istniejacy kanal deszczowy przełożenie –zmiana średnicy
- Projektowane przyłacze wodociagowe
- Projektowana kanalizacja sanitarna

N

INWESTYCJA:	ZAGOSPODAROWANIE PARKU "BOISKO SOKOŁA"
INWESTOR:	Gmina Pniewy
LOKALIZACJA:	ul. Dworcowa 44a 62–045 PNIEWY
STADIUM:	PROJEKT BUDOWLANO–WYKONAWCZY
JEDNOSTKA PROJEKTOWA:	UGO ARCHITEKTURA

FUNKCJA:	IMIĘ I NAZWISKO:	NR UPR:	PODPIS:
PROJEKTOWAŁ:	mgr inż. Leopold Kamiński upr. nr 194/89/Pw		
TREŚĆ RYSUNKU:	PLAN ZAGOSPODAROWANIA TERENU		SKALA: 1:500
DATA:	STYCZEŃ 2019	NR RYSUNKU:	WK.01