

widok sufitu podcieni

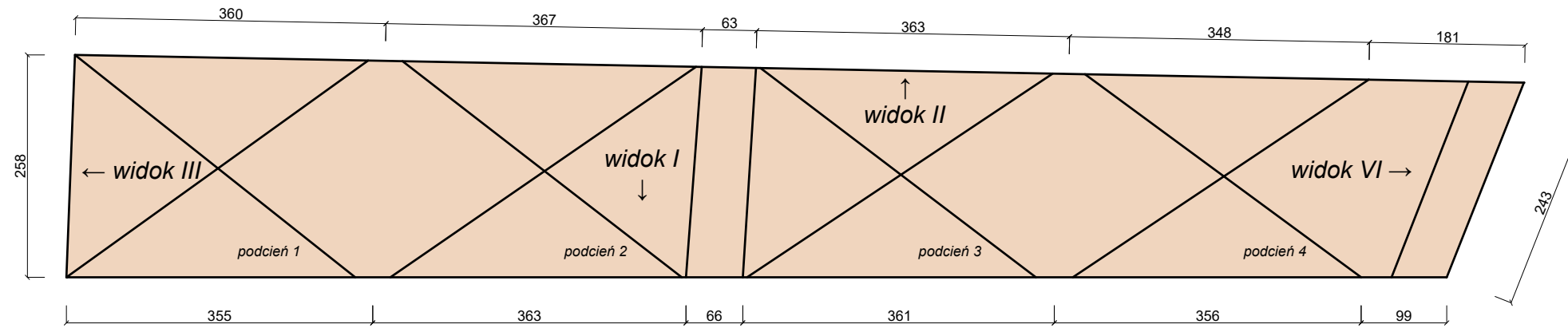

widok ściany III

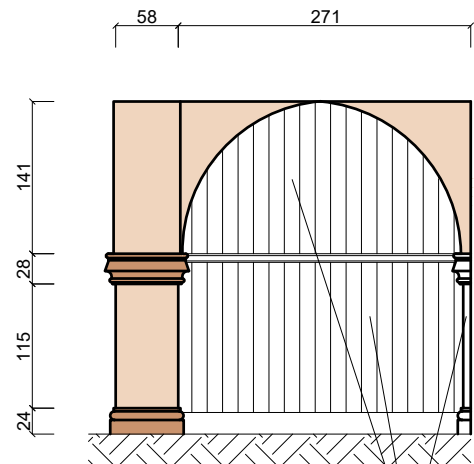

istniejąca obudowa drewniana,  
nie objęta opracowaniem

widok ściany I

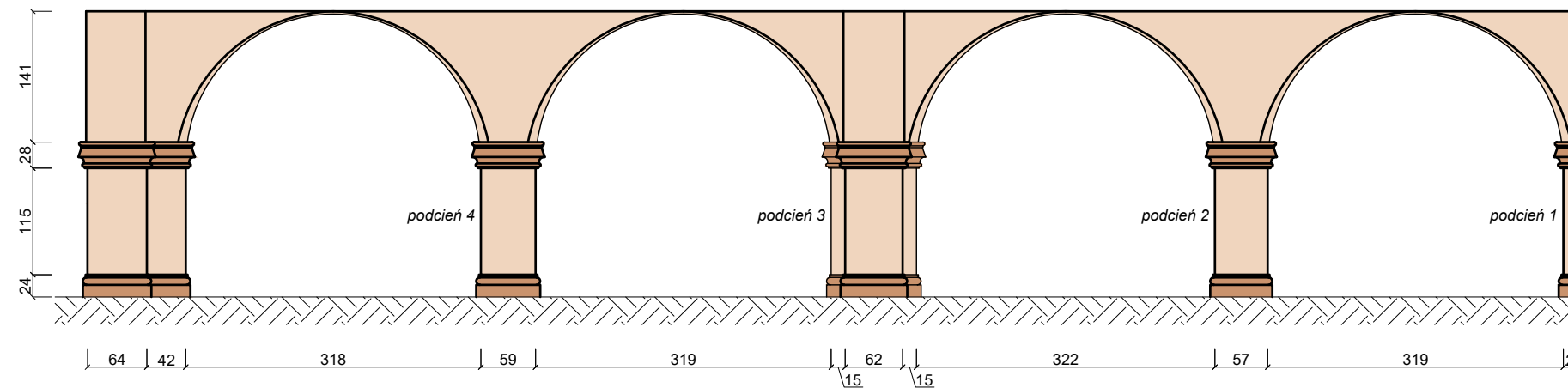

widok ściany IV

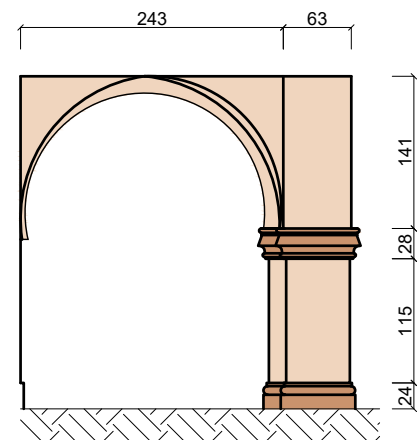

widok ściany II

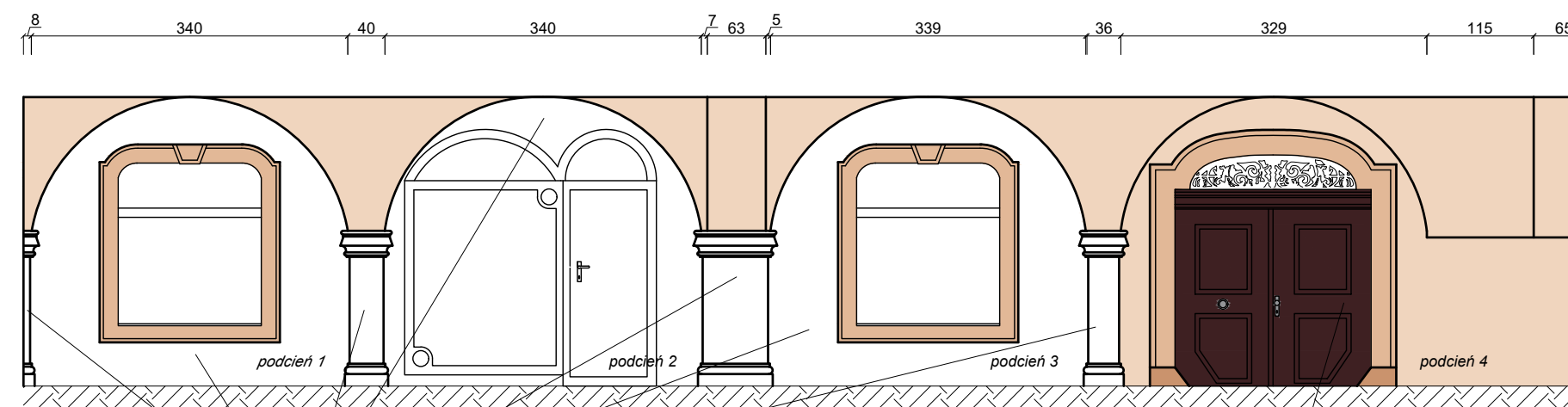

istniejąca obudowa drewniana,  
nie objęta opracowaniem

stolarka drzwiowa do renowacji

**UWAGI:**

1. Wszystkie roboty należy wykonać zgodnie z Polskimi Normami, Warunkami technicznymi wykonania, oceny i odbioru robót, elewacyjnych z zastosowaniem ETICS opracowanymi przez Stowarzyszenie na Rzecz Systemów Ociepleń - dot. wyprawy elewacyjnej, Warunkami technicznymi wykonania i odbioru robót, budowlano-montażowych opracowanymi przez Instytut Techniki Budowlanej oraz zasadami wiedzy i sztuki budowlanej;
2. Wszystkie wymiary należy sprawdzić na budowie;
3. Rysunki rozpatrywać łącznie z informacjami zawartymi w części opisowej;
4. Ewentualne rozwiązania zamiennie uzgodnić pisemnie z inwestorem i projektantem;
5. Wszystkie elementy i rozwiązania systemowe wykonać zgodnie z zaleceniami producenta;
6. Z uwagi na charakterystykę techniki drukarskiej kolor elewacji może nieznacznie odbiegać od wzornika systemu ;
7. Obiekt jest wpisany do rejestru zabytków pod nr. A/5319/1435, data wpisu 6.10.1965r. ;

**MATERIAŁY :**

1. Kolorystyka elewacji wg. wzornika Sto Design Architectural Colours;
2. Remont elewacji bez docieplenia;
3. Wyprawa tynkarska - tynk gładki oraz wyprawa STO Klasyk;
4. Podokienniki wykonać z blachy tytan-cynk;
5. Detale arch. zaprawa sztukatorska podkładowa STO Trass WM04 oraz zaprawa sztukatorska wierzchnia STO Klasyk;
6. Farba silikonowa STO Color Lotusan ;
7. Stolarka drewniana renowacji ;

**KOLORYSTYKA :**

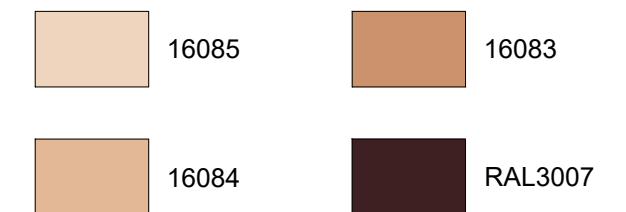

**M&W Projektowanie Konstrukcyjne**

ul. Broniewskiego 13 tel.: +48 601 710 373  
58-309 Wałbrzych e-mail: mw.projektowanie@yahoo.com



|                                   |   |          |            |
|-----------------------------------|---|----------|------------|
| PROJEKTANT KONSTRUKCJA:           | mgr inż. Wojciech Czerwiński  | PODPIS:  |            |
| NR UPRAWNIENI:                    | UAN.V-7342/3/75/94  | PODPIS:  |            |
| ASYSTENT PROJEKTANTA KONSTRUKCJI: | mgr inż. Mateusz Czerwiński   | PODPIS:  |            |
| PROJEKTANT ARCHITEKTURA:          | mgr inż. arch. Marcin Sarama  | PODPIS:  |            |
| NR UPRAWNIENI:                    | 53/08/DOIA  | DATA:    | 10-07-2023 |
| INWESTOR:                         | Wspólnota Mieszkaniowa przy Karola Miarki 25 w Kamiennej Górze                                  | SKALA:   | 1:80       |
| OBIEKT:                           | budynek mieszkaniowy przy ul. Karola Miarki 25 w Kamiennej Górze dz. nr. : 020701_1.0006.102/12 | STADIUM: | PB PAB     |
| TYTUŁ RYSUNKU:                    | rozwiązanie wewnętrzne podcieni   | RYS:     | 5          |