

[illegible]

1.1	Pomieszczenie 1.1
7,63 m2	plytki ceram.
1.2	Pomieszczenie 1.2
11,75 m2	plytki ceram.
1.3	Pomieszczenie 1.3
16,60 m2	panele podł.
1.4	Pomieszczenie 1.4
6,39 m2	plytki ceram.
1.5	Pomieszczenie 1.5
26,27 m2	plytki ceram.

BUDMAR s.c. Mariola Adamska, Andrzej Adamski		Leszno, ul. Jana Ostroroga 69 lok.8 tel./fax 65 529 49 20	
PROJEKT BUDOWLANY			
ZMIANA SPOSOBU UŻYTKOWANIA POMIESZCZEŃ NA KLUB DZIECIĘCY			
OBIEKT	KLUB DZIECIĘCY		
ADRES	56-330 Cieszków, ul. Grunwaldzka 3 dz. 310/2 AM 2 ob. Cieszków		
INWESTOR	Gmina Cieszków 56-330 Cieszków, ul. Grunwaldzka 41		
PROJEKTANT	mgr inż. Mariola Adamska	upr.proj. nr 1333/89/Lo spec. konstr.-budowlana	PODPIS <i>Adamska</i> DATA 20.11.2023
OPRACOWAŁA	mgr inż. arch. Agnieszka Adamska-Idzikowska	spec. architektoniczna	PODPIS <i>Adamska</i> SKALA 1:100
TYTUŁ RYSUNKU	RZUT PARTERU. INWENTARYZACJA		RYS. NR AB1.

[illegible]

N.



Cl		
----	--	--



bez uwag

2. Dwagani

G.

7

11

--	--

☐

Date 10/16/24
In 10/16/24

Leszno, ul. Jana Ostroroga 69 lok.8
tel./fax 65 529 49 20

OBIEKT	KLUB DZIECIĘCY		
ADRES	56-330 Cieszków, ul. Grunwaldzka 3 dz. 310/2 AM 2 ob. Cieszków		
INWESTOR	Gmina Cieszków 56-330 Cieszków, ul. Grunwaldzka 41		
PROJEKTANT	mgr inż. Mariola Adamska	upr.proj. nr 1333/89/Lo spec. konstr.-budowlana	PODPIS <i>Adamska</i> DATA 20.11.2023
OPRACOWAŁA	mgr inż. arch. Agnieszka Adamska-Idzikowska	spec. architektoniczna	PODPIS SKALA 1:100
TYTUŁ RYSUNKU	WYPOSAŻENIE KLUBU DZIECIĘCEGO		RYS. NR AB3.

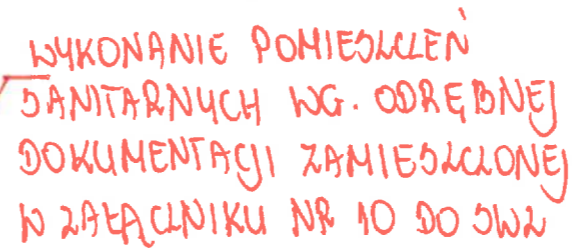

inż. RYSZARD SOBKOWIAK
rzeczoznawca ds. sanitarno-higienicznych
nr uprawnień 4-N/06 w zakresie
- bez ograniczeń
64-100 Leszno, ul. Grunwaldzka 38/2
tel. 605 693 177

Date 10/24
Lp. 10/24



- PION KANALIZACJI SANITARNEJ
- ZAWÓW NAPOWIETRZAJĄCO ODPOWIETRZAJĄCY
- PROJ. INSTALACJA ZIMNEJ WODY
- PROJ. INSTALACJA ZIMNEJ WODY PROWADZONE POD STROPEM W PIWNICY OBUDOWANE DEKORACYJNIE G-K
- PROJ. INSTALACJA CIEPŁEJ WODY
- PROJ. INSTALACJA KANALIZACJI SANITARNEJ PROWADZONE W POSADZCE I W BRUZZACH
- PROJ. INSTALACJA KANALIZACJI SANITARNEJ PROWADZONE POD STROPEM W PIWNICY OBUDOWANE DEKORACYJNIE G-K
- PROJ. INSTALACJA INSTALACJI WENTYLACJI - NAWIEW
- PROJ. INSTALACJA INSTALACJI WENTYLACJI - WYWIEW

BUDMAR S.C. Mariola Adamska, Andrzej Adamski		Leszno, ul. Jana Ostroroga 69 lok.8 tel./fax 65 529 49 20	
PROJEKT BUDOWLANY			
ZMIANA SPOSOBU UŻYTKOWANIA POMIESZCZEŃ NA KLUB DZIECIĘCY			
OBIEKT	KLUB DZIECIĘCY		
ADRES	56-330 Cieszków, ul. Grunwaldzka 3 dz. 310/2 AM 2 ob. Cieszków		
INWESTOR	Gmina Cieszków 56-330 Cieszków, ul. Grunwaldzka 41		
PROJEKTANT	mgr inż. Paweł Sąsiadek	upr.proj. nr LBS/0021/PWOS/10 spec. instalacyjna	PODPIS  DATA 20.11.2023 SKALA 1:100
TYTUŁ RYSUNKU	RZUT PARTERU - INSTALACJE WENTYLACJI.		RYS. NR BS2.

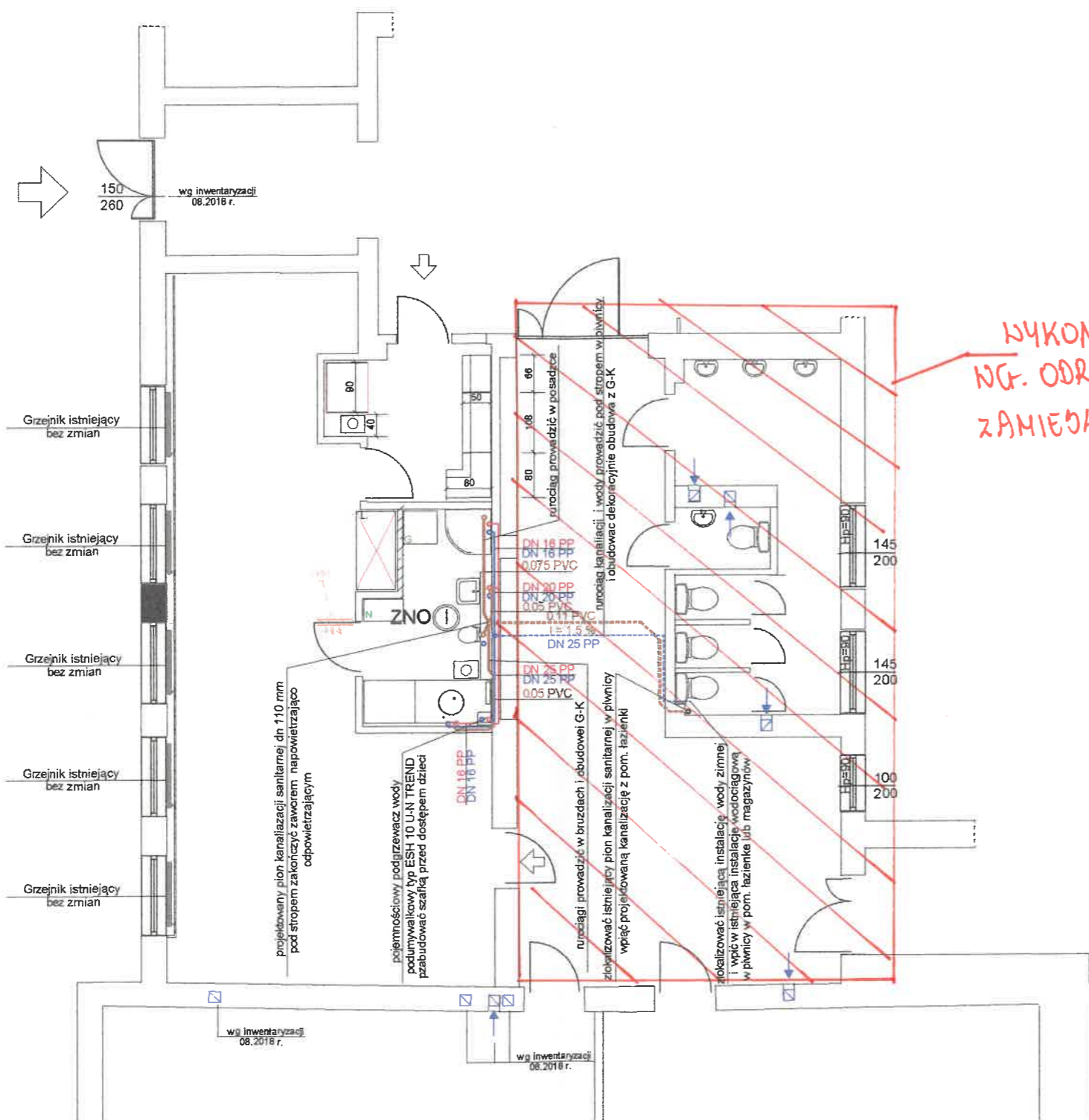

WYKONANIE POMIESZCZEŃ SANITARNYCH
WG. ODRĘBNEJ DOKUMENTACJI
ZAMIEJAKOWEJ W ZAŁĄCZNIKU NR 10 DO DW

Uzgodniono pod względem wymagań higienicznych i zdrowotnych bez zastrzeżeń ~~z zastrzeżeniami~~

inż. RYSZARD SOBKOWIAK
ręczny znawca ds. sanitarno-higienicznych
nr uprawnień 4-N/06 w zakresie
- bez ograniczeń
64-100 Leszno, ul. Grunwaldzka 38/2
tel. 605 693 177

Data: 10.11.2023
Lp.: 10/2024

- LEGENDA:
- ① - PION KANALIZACJI SANITARNEJ
 - ZNO - ZAWÓW NAPOWIERZAJĄCO ODPOWIERZAJĄCY
 - - PROJ. INSTALACJA ZIMNEJ WODY
 - - PROJ. INSTALACJA ZIMNEJ WODY PROWADZONE POD STROPEM W PIWNICY OBUJOWANE DEKORACYJNIE G-K
 - - PROJ. INSTALACJA CIEPŁEJ WODY
 - - PROJ. INSTALACJA KANALIZACJI SANITARNEJ PROWADZONE W POSADZCE I W BRUJDACH
 - - PROJ. INSTALACJA KANALIZACJI SANITARNEJ PROWADZONE POD STROPEM W PIWNICY OBUJOWANE DEKORACYJNIE G-K
 - - PROJ. INSTALACJA INSTALACJI WENTYLACJI - NAWIEW
 - - PROJ. INSTALACJA INSTALACJI WENTYLACJI - WYWIEW

BUDMAR s.c. Mariola Adamska, Andrzej Adamski			Leszno, ul. Jana Ostroroga 69 lok.8 tel./fax 65 529 49 20	
PROJEKT BUDOWLANY				
ZMIANA SPOSOBU UŻYTKOWANIA POMIESZCZEŃ NA KLUB DZIECIECY				
OBIEKT	KLUB DZIECIECY			
ADRES	56-330 Cieszków, ul. Grunwaldzka 3 dz. 310/2 AM 2 ob. Cieszków			
INWESTOR	Gmina Cieszków 56-330 Cieszków, ul. Grunwaldzka 41			
PROJEKTANT	mgr inż. Paweł Sąsiadek	upr.proj. nr	PODPIS	DATA
		LBS/0021/PWOS/10		20.11.2023
		spec. instalacyjna		SKALA
				1:100
TYTUŁ RYSUNKU	RZUT PARTERU - INSTALACJE WOD-KAN.			RYS. NR BS1.

Instalacja elektryczna i teletechniczna

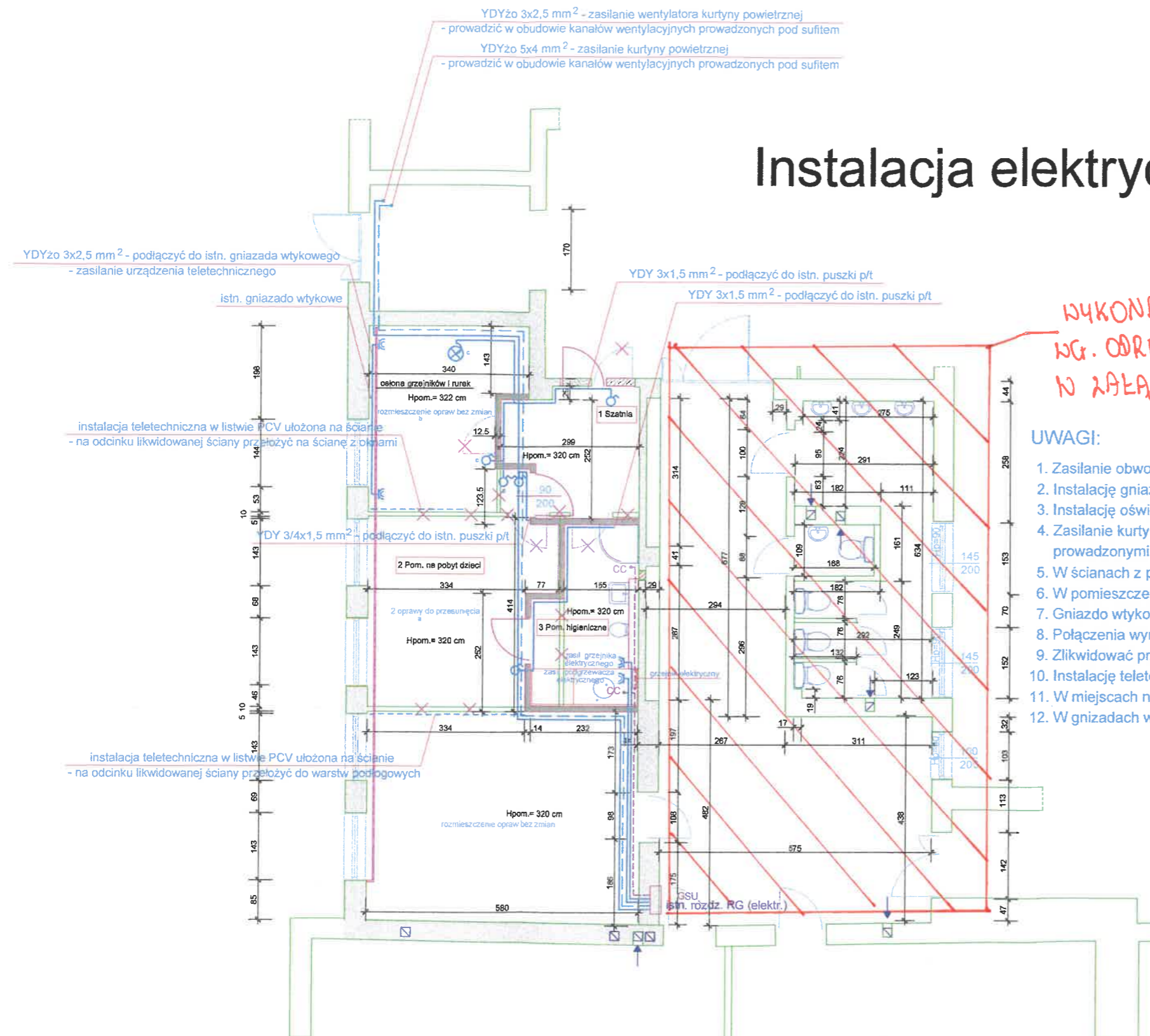

WYKONANIE POMIESZCZEŃ SANITARNYCH
WG. ODRĘBNEJ DOKUMENTACJI ZAMIESZCZONEJ
W ZAŁĄCZNIKU NR 10 DO DW2

UWAGI:

1. Zasilanie obwodów elektrycznych realizować z rozdzielnicy głównej RG usytuowanej w korytarzu przedszkola.
2. Instalację gniazd wtykowych wykonać przewodem kabelkowym YDYżo 3 x 2,5mm² p/t oraz w warstwach podłogowych.
3. Instalację oświetleniową wykonać przewodem kabelkowym YDY 3/4 x 1,5mm² p/t oraz w ścianach z płyt g-k.
4. Zasilanie kurtyny powietrznej wykonać przewodami kabelkowymi YDYżo 5 x 4 mm² oraz YDYżo 3 x 2,5mm² prowadzonymi w obudowie kanałów wentylacyjnych pod sufitem w rurach typu np. RVS.
5. W ścianach z płyt g-k instalację elektryczną układać w giętkich rurach instalacyjnych typu np. RVS.
6. W pomieszczeniu higienicznym stosować osprzęt o podwyższonym stopniu ochrony min. IP44.
7. Gniazdo wtykowe 1-fazowe ~230 V podgrzewacza wody instalować w szafce pod przewijakiem.
8. Połączenia wyrównawcze ozn. jako CC wykonać przewodem LgY 10 mm² przyłączyć do GSU.
9. Zlikwidować przedłużacze ~230 V zasilające urządzenia teletechniczne.
10. Instalację teletechniczną na likwidowanej ścianie ułożyć w warstwach podłogowych.
11. W miejscach niekolidujących instalację elektryczną i teletechniczną pozostawić bez zmian.
12. W gniazdach wtykowych ~230 V dostępnych dla dzieci instalować zatyczki bezpieczeństwa.

Ochrona przed dotykiem pośrednim /przeciwporażeniowa/:
- samoczynne szybkie wyłączenie zasilania

BUDMAR s.c. Mariola Adamska, Andrzej Adamski		Leszno, ul. Jana Ostroroga 69 lok. 8 tel./fax 65 529 49 20	
PROJEKT BUDOWLANY			
ZMIANA SPOSOBU UŻYTKOWANIA POMIESZCZEŃ NA KLUB DZIECIĘCY			
OBIEKT	KLUB DZIECIĘCY		
ADRES	56-330 Cieszków, ul. Grunwaldzka 3 dz. 310/2 AM 2 ob. Cieszków		
INWESTOR	Gmina Cieszków 56-330 Cieszków, ul. Grunwaldzka 41		
PROJEKTANT	mgr inż. Andrzej Adamski	upr.proj. nr 1741/94/Lo spec. sieci i inst elektr.	PODPIS DATA 20.11.2023
			SKALA 1:100
TYTUŁ RYSUNKU	INSTALACJA ELEKTRYCZNA I TELETECHNICZNA		RYS. NR BE1.