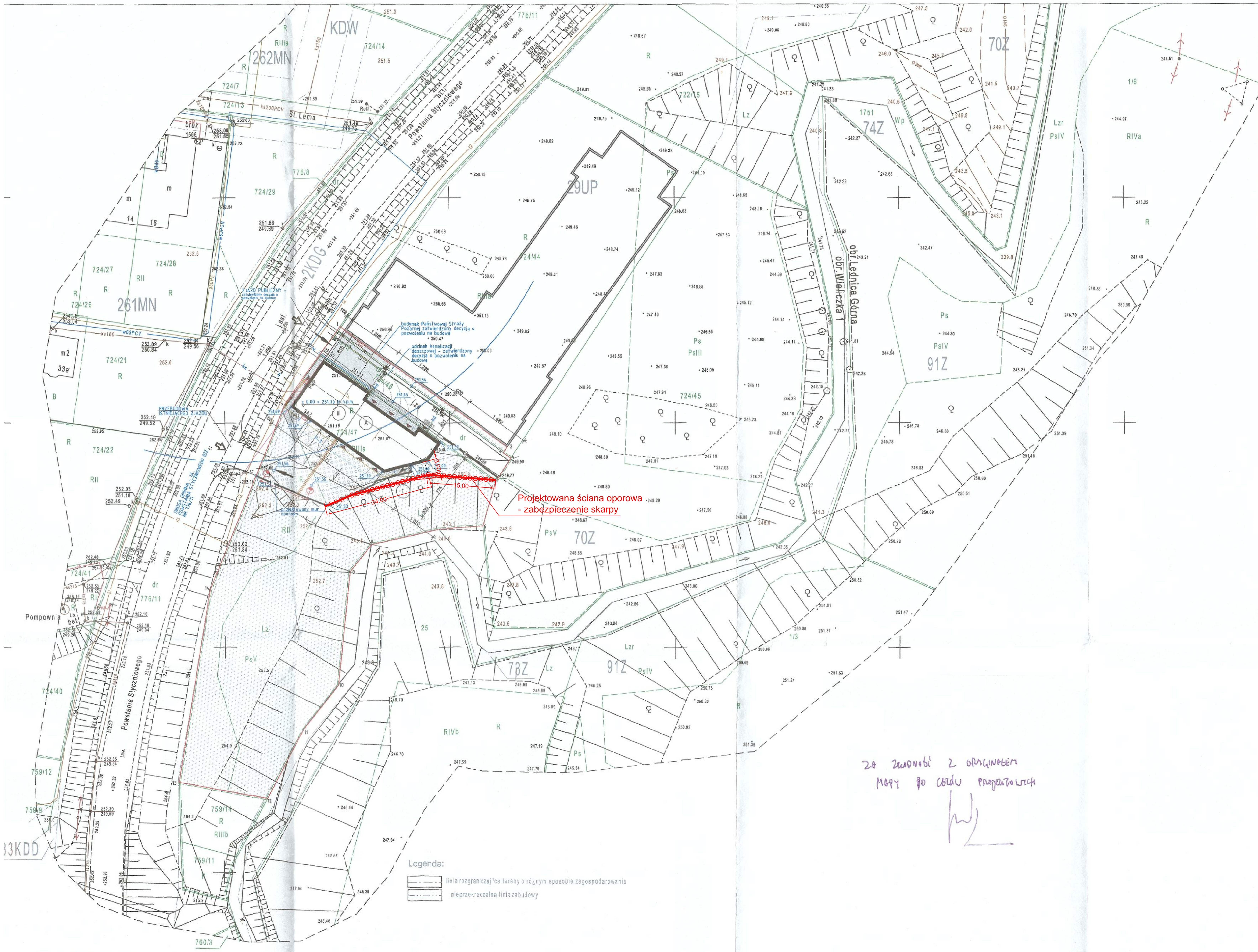

orientacja

6640.2367.2020

MAPA DO CELÓW PROJEKTOWYCH

DLA DZIAŁEK: 722/15, 722/16, 724/44, 724/45, 724/46, 724/47

skala 1:500
pow. wielicki
jedn. ewid. 121905_4, Wieliczka 1
obręb: 0001, Wieliczka - 1

sekcje 7.123.12.04.4.4
7.123.12.05.3.3
7.123.12.09.2.2
7.123.12.10.1.1

układ odniesienia wysokości: Kronsztadt 86
układ wsp. poziomych: 2000/7

Potwierdza się, że niniejszy dokument został opracowany w wyniku prac geodezyjnych i kartograficznych, których rezultaty zostały przyjęte do państwowego zasobu geodezyjnego i kartograficznego

organ prowadzący państwowy zasób geodezyjny i kartograficzny	STAROSTA WIELICKI
identyfikator ewidencyjny materiału zasobu / operatu technicznego	P.1219.2020-4292
data wpisania operatu technicznego do ewidencji materiałów zasobu	27 SIE 2020
imię, nazwisko i podpis osoby reprezentującej organ	z up. STAROSTY mgr inż. Monika Filak Inspektor Kontroli Dokumentacji Geodezyjnej i Kartograficznej

120468167

Firma Handlowo-Usługowa
„VGEO" Grzegorz Halota
ul. Seweryna 4/33, 30-632 Kraków
tel. 602-239-355 www.vgeo.pl
NIP 679-183-24-08

Sporządził: GRZEGORZ HALOTA
GEODETA UPRAWNIONY
Na podstawie świadectwa nr 18029
Wydanego przez Głównego Geodetę Kraju
dnia 17.06.2000 r. w Warszawie

L.p. Ks. Rob. 045/08/2020 dnia 12 SIE. 2020
Podpis ...

Warunkiem rozpoczęcia prac budowlanych jest wytyczenie w terenie projektowanej budowli, a po jej zakończeniu wykonanie inwentaryzacji powykonawczej przez jednostkę wykonawstwa geodezyjnego na zlecenie inwestora.

Na obszarze opracowania brak aktualnie projektowanych sieci uzbrojenia terenu uzgodnionych w ZUDP.

Niniejsza mapa została wykonana bez ustalenia obciążeń dot. służebności gruntowych.

Wykazane na niniejszej mapie granice działek zostały wyznaczone w terenie i zostały określone z wymaganą dokładnością pomiaru. operatami: P.1219.2020.367 oraz P.1219.2020.3270

Treść mapy zgodna z terenem na miesiąc LIPIEC 2020r.

Mapa powstała na postawie digitalizacji mapy ewidencyjnej w skali 1:1000, mapy zasadniczej w skali 1:000, pomiaru bezpośredniego oraz danych numerycznych udostępnionych przez PODGiK.

Nie wyklucza się istnienia w terenie innych, nie wykazanych na niniejszej mapie urządzeń podziemnych, które nie były zgłoszone do inwentaryzacji, lub o których brak jest informacji w instytucjach branżowych.

Projekt budowlany zatwierdzony w decyzji pozwolenia na budowę
z dnia 15 PAŹ. 2020
nr BGN.6740.1550.88.W
z up. STAROSTY
mgr inż. arch. ... Pawelska
Inspektor w Wydziale Budownictwa i Gospodarki Nieruchomościami

Za zgodność z oryginałem mapy do celów projektowych

1-15	GRANICE DZIAŁEK
	KIERUNKI RUCHU KOŁOWEGO
A	PROJEKTOWANY BUDYNEK USŁUGOWY KRAKOWSKIEGO POGOTOWIA RATUNKOWEGO
II	LICZBA KONDYGNACJI
1	POJEMNIKI NA ODPADY STAŁE
	KIERUNEK NACHYLENIA DACHU
	PROJEKTOWANE NAWIERZCHNIE UTWARDZONE - KOSTKA BRUKOWA
	PROJEKTOWANE NAWIERZCHNIE UTWARDZONE - GEOKRATA
	PROJEKTOWANA ZABUDOWA
	PROJEKTOWANY WJAZD NA TEREN
	PROJEKTOWANE MIEJSCA POSTOJOWE -
	PROJEKTOWANE GŁÓWNE WEJŚCIA DO BUDYNKU
	PROJEKTOWANE WJAZDY DO BUDYNKU
	PROJEKTOWANE NAWIERZCHNIE BIOLOGICZNIE CZYNNE - ZIELEŃ NISKA
251,56	PROJEKTOWANE RZĘDNE TERENU
w	PRZYŁĄCZE WODY WG ODRĘBNEGO OPRACOWANIA
ks	PRZYŁĄCZE KANALIZACJI SANITARNEJ WG ODRĘBNEGO OPRACOWANIA
kd	PROJ. KANALIZACJA DESZCZOWA
G	PRZYŁĄCZE GAZU WG ODRĘBNEGO OPRACOWANIA
g	ZEWNĘTRZNY ODCINEK INSTALACJI GAZU
eN	PRZYŁĄCZE ELEKTROENERGETYCZNE WG ODRĘBNEGO OPRACOWANIA
	SKRZYNKA GAZOWA Z GAZOMIERZEM
	ZŁĄCZE KABLOWE TYPOWE
	projektowana linia kablowa nn prowadzona w rowie kablowym w gruncie
	rura osłonowa/przepust kablowy
	oświetlenie podjazdu
	zasięg hydrantu dn80
EI60	ściana oddzielenia ppoż
SAZ	szafka przyłączenia agregatu zewnętrznego SAZ
PWP	przeciwpożarowy wyłącznik prądu
Ag	projektowane stanowisko pod agregat prądotwórczy

UZGODNIONO POD WZGLĘDEM WYMAGAŃ HIGIENICZNYCH I ZDROWOTNYCH
Bez zastrzeżeń / Z zastrzeżeniami
Data 2.10.20 L.p. 11/X/20
inż. DANUTA MAKUCH
Rzeczoznawca ds. sanitarno-higienicznych
Upr. w zakr. bud. ogólnego i przemysłowego
Nr upr. 128/RP/D/96
43-100 Tychy, ul. Nizinna 11
Tel. 601 887 112

Starosta Wielicki
Rynek Górny 2
32-020 Wieliczka
21

BILANS TERENU:			
RODZAJ POWIERZCHNI			
POW. TERENU DZIAŁKI NR EWID: 724/47	3086	ŁĄCZNIE: 3 442,6	
DZIAŁKI NR EWID: 724/46	286,6		
DZIAŁKI NR EWID: 724/44 (część działki)	70		
w tym: TERENY ZABUDOWY USŁUGOWEJ - 29UP - 927,6 m2 TERENY TRAS KOMUNIKACYJNYCH - 2KDG - 80 m2 TERENY ZIELENI NIEURZĄDZONEJ - 70Z - 2435 m2			
ZABUDOWA ORAZ POWIERZCHNIE UTWARDZONE W JEDNOSTCE 29UP:			
PROJEKTOWANA ZABUDOWA - BUDYNEK POGOTOWIA	456,03	WSKAŹNIK DOPUSZALNEJ POWIERZCHNI ZAINWESTOWANIA: MAX 85% (456,03 + 240,12)/927,6*100% = 75,04%	
PROJ. POW. UTWARDZONE GEOKRATA (86% biol. czynna)	173,2 (całość) 24,25 (pow. utwardzona)		
PROJ. POW. UTWARDZONE -KOSTKA BETONOWA	215,87 ŁĄCZNIE: 240,12		
POWIERZCHNIE BIOLOGICZNIE CZYNNE:		WSKAŹNIK POWIERZCHNI TERENU BIOLOGICZNIE CZYNNEGO: MIN. 15% (82,5+148,95)/927,6*100% = 24,9%	
PROJ. POW. BIOL. CZYNNE ZIELEŃ NISKA	82,5		
PROJ. POW. UTWARDZONE GEOKRATA (86% biol. czynna)	173,2 (całość) 148,95 (pow. biol. czynna)		
ZABUDOWA ORAZ POWIERZCHNIE UTWARDZONE W JEDNOSTCE 70Z:			
PROJ. POW. UTWARDZONE GEOKRATA (86% biol. czynna)	138,2 (całość) 19,3 (pow. utwardzona)	ŁĄCZNA POWIERZCHNIA TERENÓW ZWIĄZANYCH Z PRZEZNACZENIEM DOPUSZCZALNYM: MAX 10% 155,2/2435 = 6,3%	
PROJ. POW. UTWARDZONE -KOSTKA BETONOWA	17,0		
MIEJSCA POSTOJOWE: PROJ. NA TERENIE	3 M.P.		

ARCHIKS

INWESTOR:
Krakowskie Pogotowie Ratunkowe, ul. Łazarza 14, 31-530 Kraków

INWESTYCJA:
Budowa budynku Krakowskiego Pogotowia Ratunkowego - miejsca stacjonowania zespołów ratownictwa medycznego wraz z zagospodarowaniem terenu: budową dróg, chodników, miejsc postojowych, murem oporowym
dz. nr 724/44, 724/46, 724/47
ul. Powstania Styczniowego, 32-020 Wieliczka
jedn. ewidencyjna: 121905_4, Wieliczka 1
obręb: nr 0001, Wieliczka 1

		NR:	PODPIS:
PROJEKTANT: Krzysztof Stelkiewicz	UPRAWNIENIA DO PROJ. B.O. W SPECJALN. ARCH.	MPOIA 094/2003	
SPRAWDZAJĄCY: Anna Żubrowska	UPRAWNIENIA DO PROJ. B.O. W SPECJALN. ARCH.	MPOIA/108/2018	
PROJEKTANT: Krzysztof Drag	UPRAWNIENIA DO PROJ. B.O. W SPECJALN. INST. W ZAKRESIE SIECI, INST. I URZĄDZEŃ CIEPLNYCH, WENT., GAZ., WODOCIĄG. I KANALIZ.	PDK/0163/POOS/05	
SPRAWDZAJĄCY: Piotr Ważny	UPRAWNIENIA DO PROJ. B.O. W SPECJALN. INST. W ZAKRESIE SIECI, INST. I URZĄDZEŃ CIEPLNYCH, WENT., GAZ., WODOCIĄG. I KANALIZ.	PDK/0126/POOS/15	
PROJEKTANT: Robert Haponik	UPRAWNIENIA DO PROJ. B.O. W SPEC. INST. W ZAKR. SIECI, INSTAL. I URZĄDZEŃ ELEKTR. I ELEKTROENERGETYCZNYCH	MAP/0349/PWOE/07	
SPRAWDZAJĄCY: Marek Olejarz	UPRAWNIENIA DO PROJ. B.O. W SPEC. INST. W ZAKR. SIECI, INSTAL. I URZĄDZEŃ ELEKTR. I ELEKTROENERGETYCZNYCH	MAP/0141/POOE/08	

OPRACOWAŁ: KAMIL WIECZOREK			NR PROJEKTU:	BRANŻA: A	NR: PZT-01
SKALA:	FORMAT: A1	STADIUM: B	KREŚLIŁ: KW	DATA:	REW.:
TYTUŁ RYSUNKU: Projektowane zagospodarowanie terenu				NR STRONY:	

LEGENDA:

Projektowana ściana oporowa - zabezpieczenie skarpy

UWAGI:
- WYKONAWCA ZOBOWIĄZANY JEST SPRAWDZIĆ WYMIARY I ILOŚCI NA BUDOWIE.
- RYSUNKI NALEŻY ROZPATRYWAĆ ŁĄCZNIE Z CZĘŚCIĄ OPISOWĄ DOKUMENTACJI ORAZ Z OPRACOWANIAMI BRANŻOWYMI
- RZĘDNE PROJEKTOWANYCH DRÓG I PLACÓW DOSTOSOWAĆ DO RZĘDNYCH DRÓG I PLACÓW ISTNIEJĄCYCH

INDEKS	DATA	TEMAT ZMIANY / REVISION	PODPIS/SIGN.

PROBADEX - KRAKÓW
Spółka z o.o. Sp.k
ul. Mokra 20
32-005 Niepołomice
probadex@probadex.pl
tel: +48 12 284-80-70
fax: 284-80-70 wewn. 24
www.probadex.pl

Probadex - Kraków jest akredytowanym wykonawcą usług w ramach programu Unii Europejskiej Phare "Program Rozwoju Przedsiębiorstw" realizowanego przez Polską Agencję Przedsiębiorczości w dziedzinie "Planowanie Inwestycyjne - Dokumentacja Techniczna Inwestycji"

BRANŻA/DISCIPLINE: architektura
FAZA PROJ/STAGE: projekt budowlany ZAMIENNY

ZMIANA/REVISION: Zmiana decyzji pozwolenia na budowę nr 1669.2020

	UPR. NR	DATA	PODPIS
PROJEKTOWAŁ/DESIGNED: mgr inż. arch. Maciej Boruta	44/2001	01.2022	
OPRACOWAŁ/DRAWN BY: mgr inż. arch. Stanisław Strzelski		01.2022	
SPRAWDZIŁ/CHECKED BY: mgr inż. arch. Marcin Przyborowski	MPOIA/002/2007	01.2022	

INWESTOR/INVESTOR: Krakowskie Pogotowie Ratunkowe, ul. Łazarza 14, 31-530 Kraków

OBIEKT/OBJECT: Budynek Krakowskiego Pogotowia Ratunkowego - miejsce stacjonowania zespołów ratownictwa medycznego na dz. 724/44, 724/46, 724/47 w Wieliczce przy ul. Powstania Styczniowego, jedn. ewidencyjna: 121905_4, Wieliczka 1, obręb nr 0001, Wieliczka 1"

TEMAT/SUBJECT: "Budowa Powiatowego Centrum Administracyjnego Obsługi Mieszkańców w Wieliczce przy ul. Powstania Styczniowego". Inwestycja planowana jest w etapach. Etap III: Budowa budynku Krakowskiego Pogotowia Ratunkowego - miejsca stacjonowania zespołów ratownictwa medycznego wraz z zagospodarowaniem terenu: budową dróg, chodników, miejsc postojowych, murem oporowym na dz. 724/44, 724/46, 724/47 w Wieliczce przy ul. Powstania Styczniowego, jedn. ewidencyjna: 121905_4, Wieliczka 1, obręb nr 0001, Wieliczka 1"

TYTUŁ/TITLE: PROJEKT ZAGOSPODAROWANIA TERENU

DATA/DATE	PLIK/FILE
01.2022	907.11.dwg

FORMAT/SIZE	NR RYS. REWIZJA/DRWG. NO. REVISION
A2	907.10-12
SKALA/SCALE 1:100	

COPYRIGHT © "PROBADEX-KRAKÓW". Zastrzega się wszelkie prawa wynikające z ustawy o prawie autorskim. Rysunek nie może być przerysowywany lub kopiowany bez pisemnej zgody "PROBADEX-KRAKÓW"