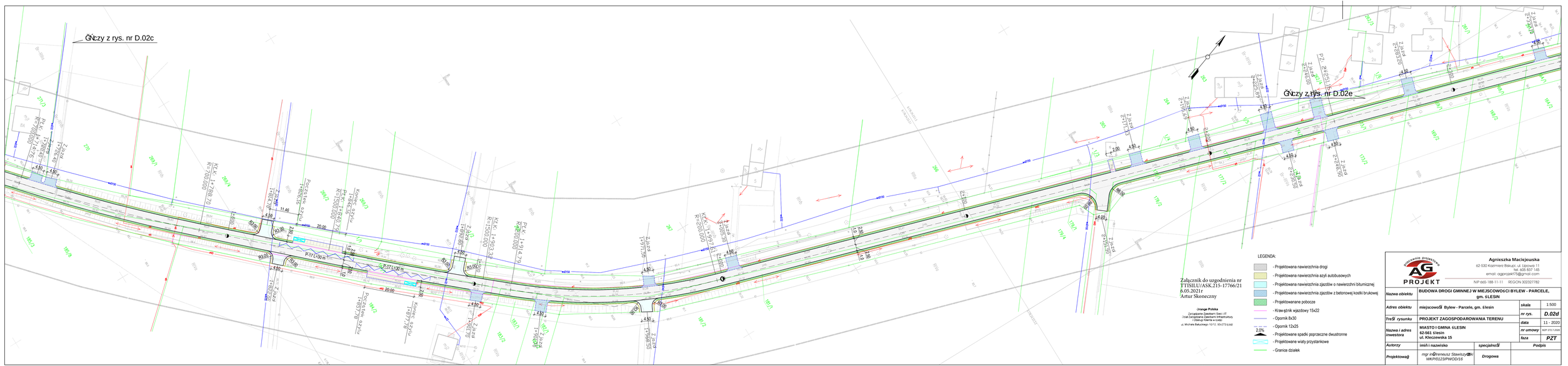

Załącznik do uzgodnienia nr TTISILU/ASK.215-17766/21 6.05.2021r
Artur Skoneczny

Orange Polska
Zarządzanie Zasobami Sieci i IT
Dział Zarządzania Zasobami Infrastruktury
i Obsługi Klienta w Łodzi
ul. Michała Bałuckiego 10/12 90-773 Łódź

LEGENDA:

- Projektowana nawierzchnia drogi
- Projektowana nawierzchnia azyli autobusowych
- Projektowana nawierzchnia zjazdów o nawierzchni bitumicznej
- Projektowana nawierzchnia zjazdów z betonowej kostki brukowej
- Projektowanane pobocze
- Krawężnik wjazdowy 15x22
- Opornik 8x30
- Opornik 12x25
- 2.0% Projektowane spadki poprzeczne dwustronne
- Projektowane wiaty przystankowe
- Granice działek

PROJEKT
Agnieszka Maciejewska
62-630 Kazimierz Biskupi, ul. Lipowa 11
tel. 605 837 145
email: agprojekt75@gmail.com
NIP 665-188-11-11 REGON 302327782

Nazwa obiektu	BUDOWA DROGI GMINNEJ W MIEJSCOWOŚCI BYLEW - PARCELE, gm. ŚLESIN		
Adres obiektu	miejscowoŚĆ Bylew - Parcele, gm. ślesin	skala	1:500
		nr rys.	D.02d
TreŚĆ rysunku	PROJEKT ZAGOSPODAROWANIA TERENU	data	11 - 2020
Nazwa i adres inwestora	MIASTO I GMINA ŚLESIN 62-561 ślesin ul. Kleczewska 15	nr umowy	RZP 272.7.2020
		faza	PZT
Autorzy	imiŃ i nazwisko	specjalnoŚĆ	Podpis
Projektowaĝ	mgr inŻ Ireneusz Stawiszyński WKP/0123/PWOD/16	Drogowa	