

Kraj: Kiełce  
 Powiat: Kiełcecki  
 Jednostka ewidencyjna: 280413\_2 Nowa Słupia  
 Obręb: 0004 DEBNO  
 Działki: 413, 530/1

Mapa do celów projektowych

skala 1:500

Mapa powstała z sekcji: 7.143.20.05.2 B(1,2) C(1)

Uwagi:

1. Granice nieruchomości przyjęto z ewidencji gruntów.
2. W KW nr KJL/00064174/6 dotyczącej przedmiotowych działek stwierdzono brak ujemnych służebności gruntowych.
3. Mapę wykonano w układach:
  - współrzędnych prostokątnych państwowych "2000" sfera 7
  - współrzędnych PL-KRONE84-N
4. W zakresie opracowania brak projektowanych uzgodnień
5. Granice działek 413 i 530/1 nie spełniają wymogów dokładnościowych Normy Koordynacyjnej
6. Określono w rozporządzeniu MSiM z dn. 3.11.2011r.
7. Nie wyklucza się istnienia w terenie innych urządzeń podziemnych do inwentaryzacji przed ich zasypaniem.
8. Identyfikator zgłoszenia pracy geodezyjnej: GN-III.5640.6268.2018

Mapę wykonano w m-cu październiku 2018 r.

Wykonawca:

Waldemar Mazurek  
 GEODETA (PRACOWNIKOWY)  
 Nr upraw. 154503

**MAZUREK**  
**USŁUGI GEODEZYJNE**  
 Waldemar Mazurek  
 Włodzicka 53  
 25-461 Kielecie, ul. Hellesbnek 53  
 NP 959-119-07-79 1PI, GIN, 090 009

Proszę o załączenie dokumentacji dotyczącej w sprawie: <b>Identyfikacji, obróbki i aktualizacji danych o granicach nieruchomości, w tym o służebnościach i służebnościach przyległości, w tym o służebnościach przyległości, w tym o służebnościach przyległości, w tym o służebnościach przyległości.</b>	
Opis przedmiotu sprawy (zob. protokół i listy) <b>STAROSTA KIEŁCECKI</b>	
Identyfikator ewidencyjny (numer działki - obręb ewidencyjny) <b>P.2804.2019.633</b>	
Data wysłania sprawy technicznego charakteru <b>15 01 2018</b>	
Wzrost i data urodzenia <b>Z up. SYLWIOSTY</b>	
Podpis i data <b>INSPIRATOR</b>	
Adres i telefon <b>Agata Słupiańska</b>	

Wykaz tyczenia punktów głównych

Nr punktu	X	Y
A	5639749,76	7499249,19
B	5639752,41	7499244,23
C	5639754,31	7499244,87
D	5639756,30	7499246,17
E	5639770,28	7499237,33
F	5639838,30	7499272,00
G	5639876,66	7499299,73
H	5639974,15	7499314,74
I	5639973,43	7499326,32
J	5639960,00	7499343,86
K	5639857,33	7499340,89
L	5639869,67	7499324,90
M	5639870,02	7499317,01
N	5639870,08	7499315,60
O	5639872,40	7499301,95
P	5639838,42	7499277,18
R	5639770,29	7499242,24
S	5639754,94	7499252,29
T	5639749,76	7499249,19

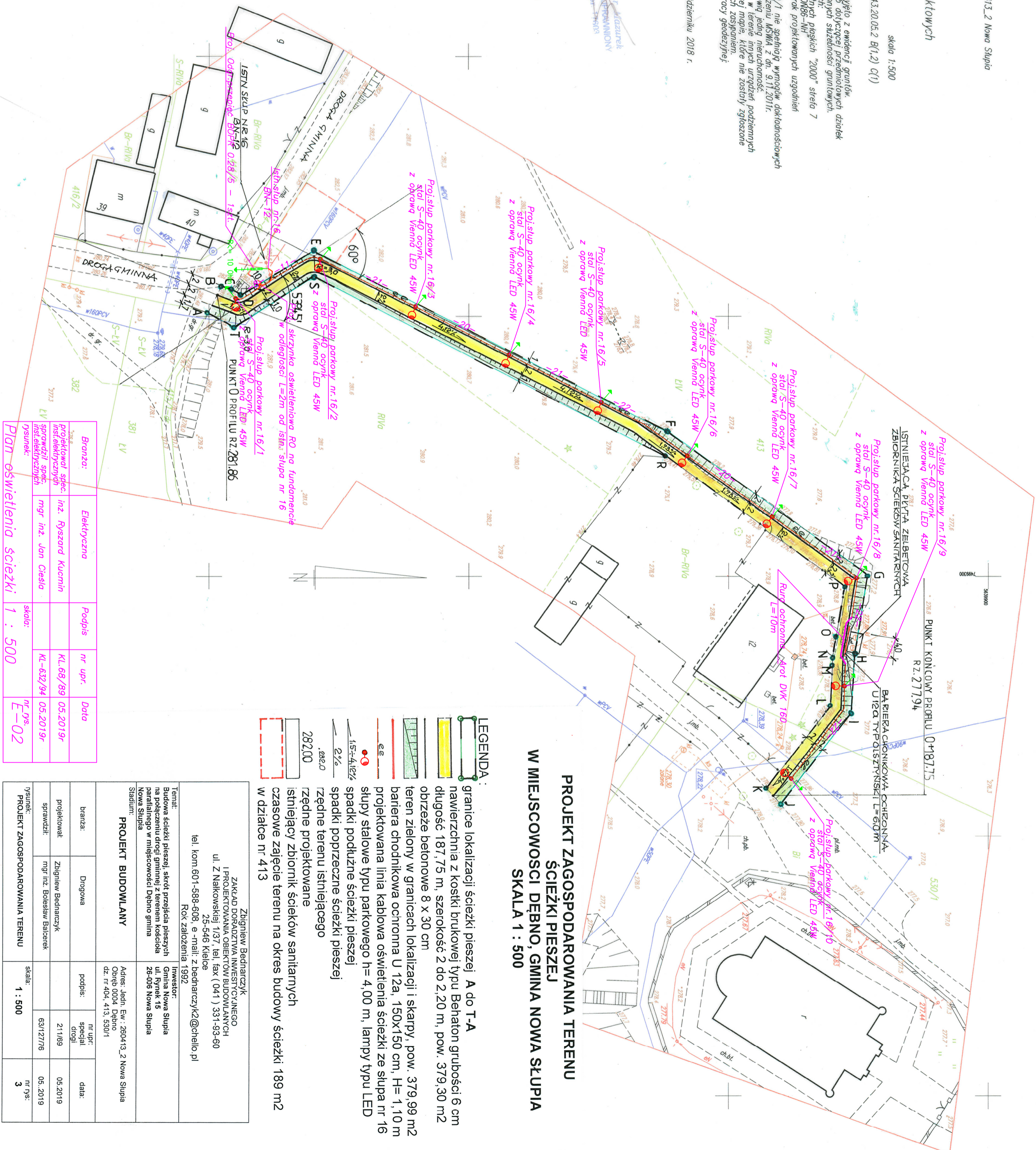

**PROJEKT ZAGOSPODAROWANIA TERENU ŚCIEŻKI PIESZEJ W MIEJSCOWOSCI DEBNO, GMINA NOWA SŁUPIA SKALA 1 : 500**

- LEGENDA:**
- granice lokalizacji ścieżki pieszej A do T-A
  - nawierzchnia z kostki brukowej typu Behaton grubości 6 cm długość 187,75 m, szerokość 2 do 2,20 m, pow. 379,30 m<sup>2</sup>
  - obrzeże betonowe 8 x 30 cm
  - teren zielony w granicach lokalizacji i skarpy, pow. 379,99 m<sup>2</sup>
  - bariera chodnikowa ochronna U 12a, 150x150 cm, H= 1,10 m
  - projektowana linia kablowa oświetlenia ścieżki ze słupa nr 16 słupy stalowe typu parkowego h= 4,00 m, lampy typu LED
  - spadki podłużne ścieżki pieszej
  - spadki poprzeczne ścieżki pieszej
  - rzędne terenu istniejącego
  - rzędne projektowane
  - istniejący zbiornik ścieków sanitarnych
  - czasowe zajęcie terenu na okres budowy ścieżki 189 m<sup>2</sup> w działce nr 413

<b>Bransza:</b>	Elektryczno	Podpis:	nr upr.	Data
projektował spec. instalacyjnych	inż. Ryszard Kuchin	KL 68/89	05.2019-	
sprawdził spec. instalacyjnych	mgr inż. Jan Cieśla	KL-632/94	05.2019-	
Dysunek:		nr Ds:	E-02	
<b>Plan oświetlenia ścieżki 1 : 500</b>				

Zbigniew Bednarczyk ZAKŁAD DOKŁADZWA INWESTYCYJNEGO I PROJEKTOWANIA OBIEKTÓW BUDOWLANYCH ul. Z Nałkowskiej 1/37, tel, fax (041 ) 331-93-60 25-546 Kielecie tel. kom.601-588-608, e-mail: zbednarczyk@chello.pl Rok założenia 1992.		Adres: Jedn. Ew.: 280413_2 Nowa Słupia Obręb 0004 Debno dz. nr 404, 413, 530/1	
<b>PROJEKT BUDOWLANY</b>			
bransza:	Drogowo	podpis:	nr upr.
projektował:	Zbigniew Bednarczyk	specjal. drogi	21.1.69
sprawdził:	mgr inż. Bolesław Balcerak		631/27/76
Dysunek: PROJEKT ZAGOSPODAROWANIA TERENU		skala:	nr Ds:
		1 : 500	3