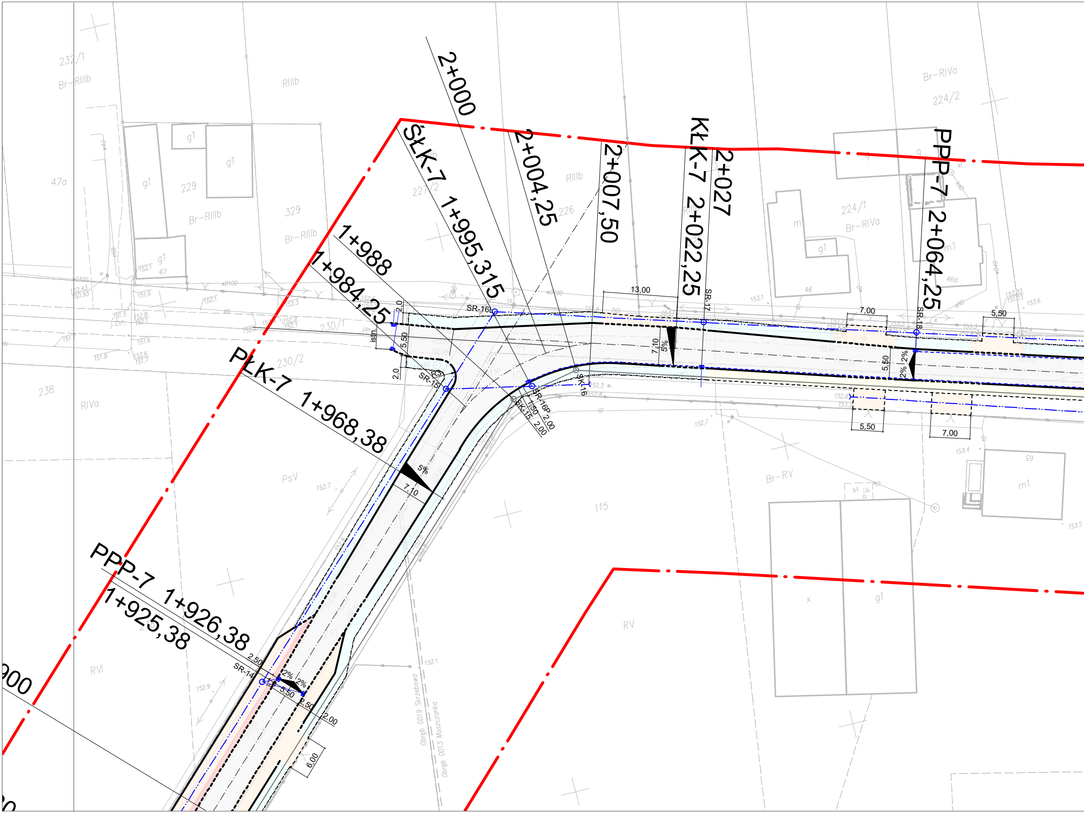

2+000
ŚŁK-7 1+995,315
2+004,25
2+007,50
KŁK-7 2+022,25
2+027
PPP-7 2+064,25
1+988
1+984,25
PŁK-7 1+968,38
PPP-7 1+926,38
1+925,38
900
13,00
7,00
5,50
5,50
7,00
7,10
5%
2%
5,50
7,10
2,0
5,50
2,0
2,50
3,50
2,50
2,00
6,00
1,50
2,00
SR-16L
SR-17
SR-18
SR-15
SR-16P
ŚŁK-15
ŚŁK-16
SR-14
232/1
Br-RIIIb
RIIIb
47a
229
Br-RIIIb
329
Br-RIIIb
227/2
226
RIIIb
224/1
Br-RIVa
Br-RIVa
224/2
46a
230/1
230/2
238
RIVa
PsV
115
Br-RV
RV
RVI
g1
m1
Obręb 0019 Skrzebowa
Obręb 0013 Moszczanka

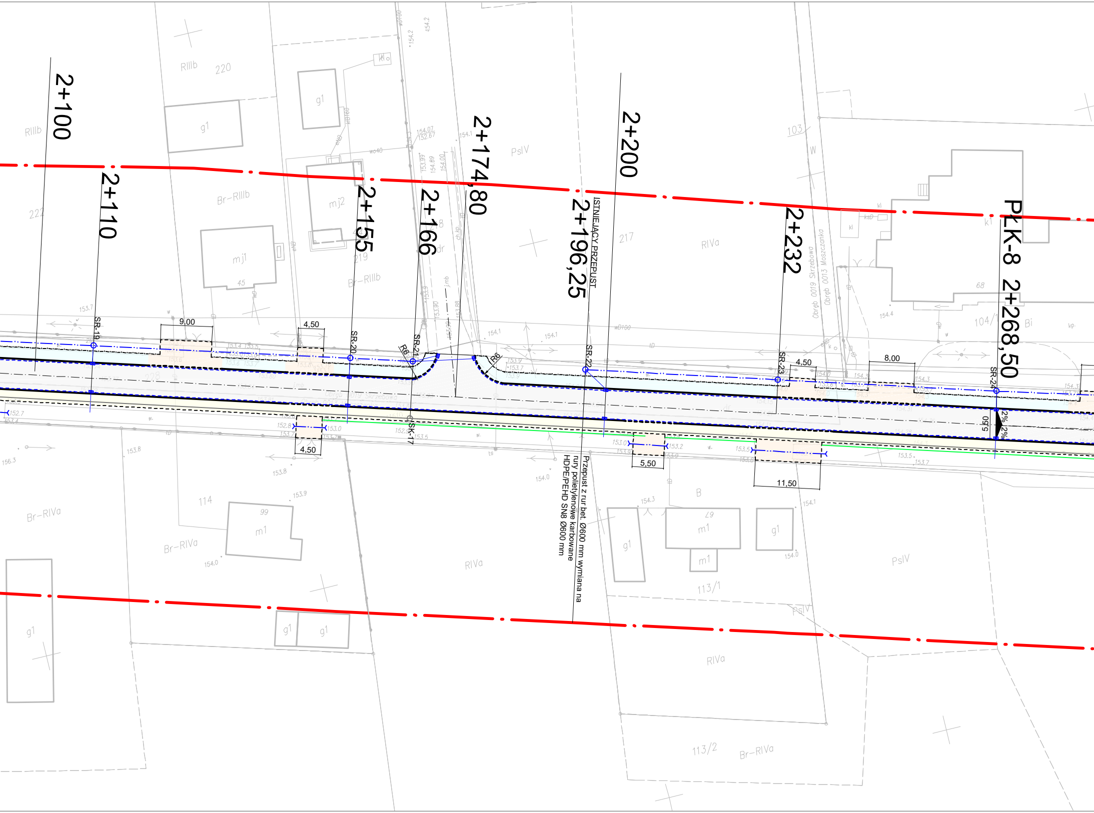
2+100
2+110
2+155
2+166
2+174,80
2+196,25
ISTNIEJĄCY PRZEPUST
2+200
2+232
PŁK-8 2+268,50
SR-19
SR-20
SR-21
SK-17
SR-22
SR-23
SR-24
R6
R6
9,00
4,50
4,50
5,50
11,50
4,50
8,00
5,50
2%
2%
Przepust z rur bet. Ø600 mm wymiana na rury polietylenowe karbowane HDPE/PEHD SN8 Ø600 mm
RIIIb
220
RIIIb
222
Br-RIIIb
g1
g1
mj1
mj2
45
219
Br-RIIIb
PsIV
217
RIVa
103
W
68
104/1
Bi
Obręb 0019 Skrzebowa
Obręb 0013 Moszczanka
Br-RIVa
114
99
m1
Br-RIVa
RIVa
B
67
m1
m1
g1
g1
113/1
PsIV
PsIV
g1
g1
g1
RIVa
113/2
Br-RIVa
153.7
153.8
156.3
153.8
153.9
154.0
154.1
154.2
154.07
152.67
154.3
154.4
153.5
153.7
152.8
153.0
153.2
153.5

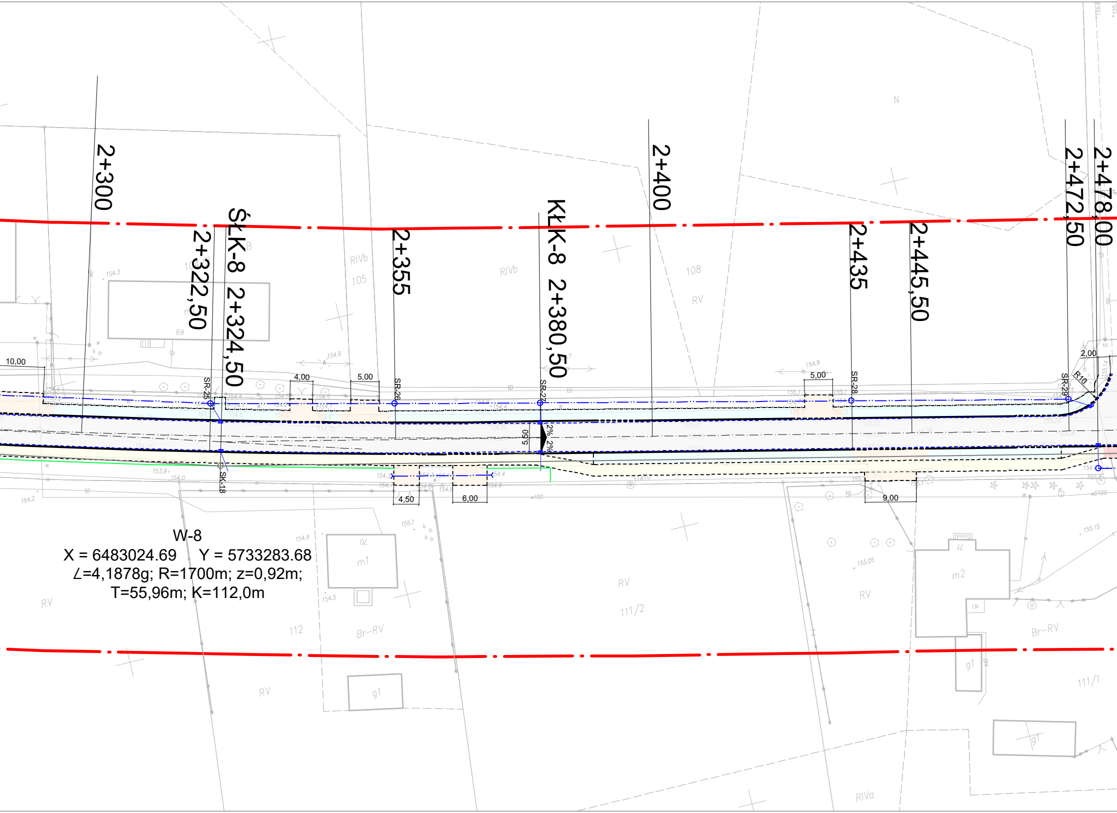
2+300
2+322,50
ŚŁK-8 2+324,50
2+355
KŁK-8 2+380,50
2+400
2+435
2+445,50
2+472,50
2+478,00
SR-25
SR-26
SR-27
SR-28
SR-29
SK-18
10,00
4,00
5,00
5,00
4,50
6,00
9,00
5,50
2%
2%
2,00
R10
RIVb
105
RIVb
108
RV
RV
112
Br-RV
m1
g1
111/2
RV
m2
Br-RV
g1
111/1
RIVa
N

W-8
X = 6483024.69   Y = 5733283.68
∠=4,1878g; R=1700m; z=0,92m;
T=55,96m; K=112,0m

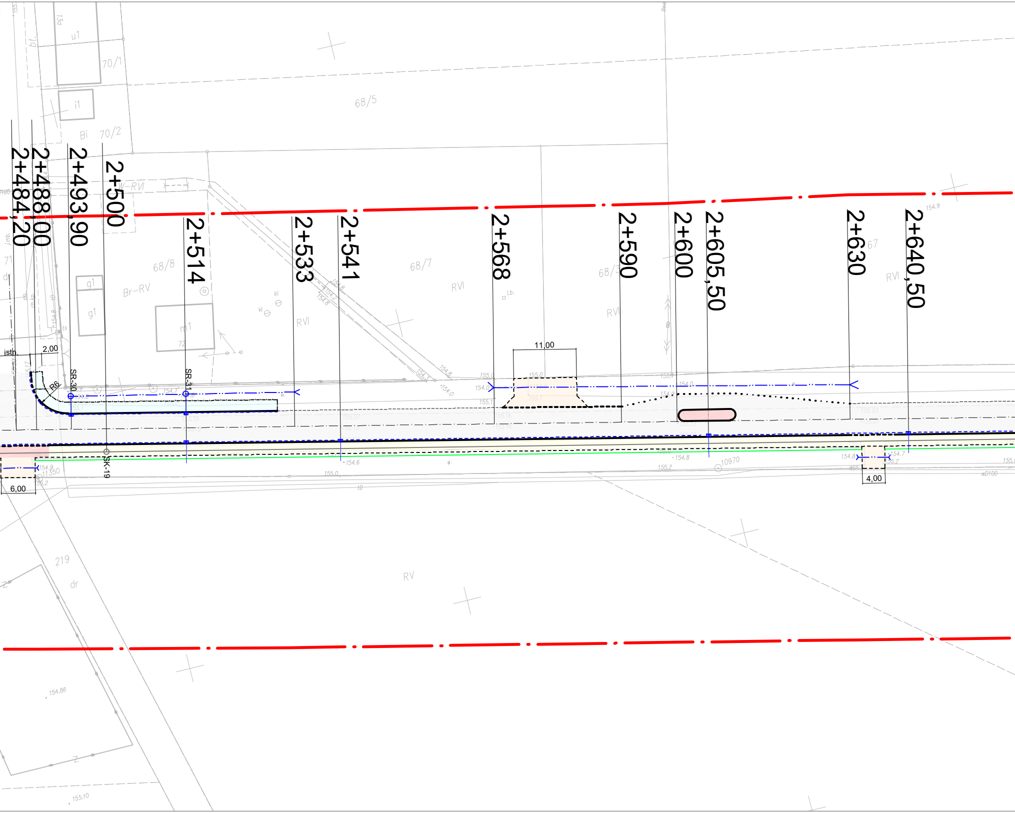
2+484,20
2+488,00
2+493,90
2+500
2+514
2+533
2+541
2+568
2+590
2+600
2+605,50
2+630
2+640,50
11,00
2,00
6,00
4,00
R6
SR-30
SR-31
SK-19
isth.
68/5
68/8
68/7
68/3
67
70/1
70/2
u1
i1
g1
m1
72
Bi
Br–RV
RVI
RV
W–RVI
219
dr
154.9
154.8
154.7
154.6
154.0
155.0
155.1
155.2
154.86
155.10
11350
10970
wD100

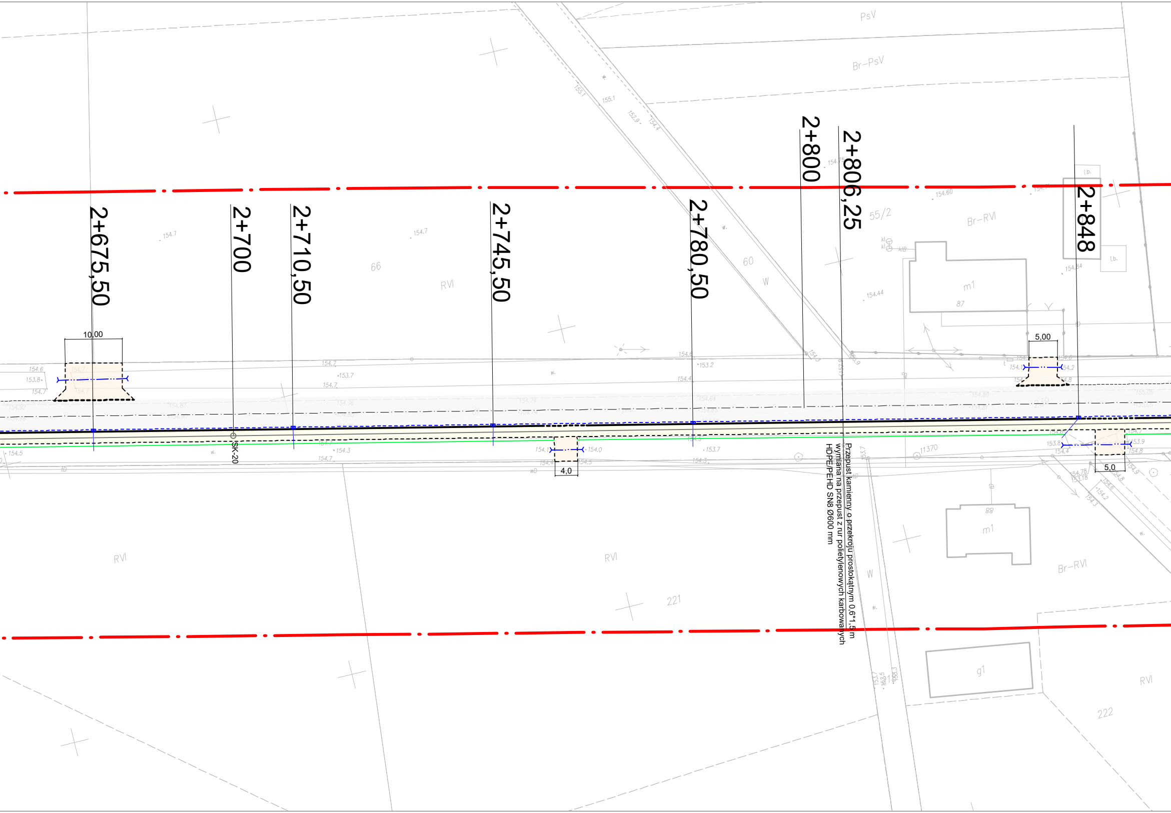
2+675,50
2+700
2+710,50
2+745,50
2+780,50
2+800
2+806,25
2+848
10,00
5,00
4,0
5,0
SK-20
Przepust kamienny o przekroju prostokątnym 0,6*1,5 m
wymiana na przepust z rur polietylenowych karbowanych
HDPE/PEHD SN8 Ø600 mm
PsV
Br–PsV
Br–RVI
RVI
66
60
55/2
87
88
m1
g1
221
222
11370
W
i.b.
154.7
154.60
154.44
154.34
155.1
152.9
154.4
154.6
153.8
154.5
154.3
153.7
154.1
154.0
154.2
153.9
154.8
153.2

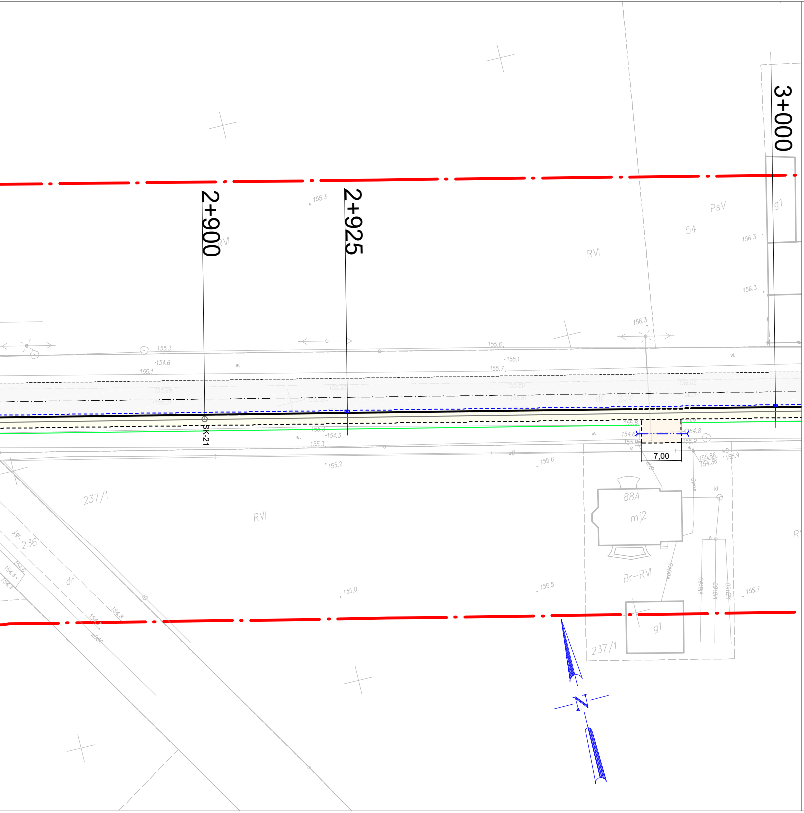
2+900
2+925
3+000
SK-21
7,00
PsV
54
RVI
g1
237/1
236
dr
88A
mj2
Br-RVI
155.3
154.6
155.1
155.6
155.7
156.3
154.3
155.2
155.0
155.5
155.7
154.8
155.86
154.36
156.9
N

MAPA DO CELÓW
SKAL

Województwo: Wielkopolskie
Powiat: Ostrowski
Jednostka ewidencyjna: Gmina Raszków

Obręb ewidencyjny: 301706_5.0013, Moszcz
301706_5.0019, Skrzebo

Miejscowość: Moszczanka, Skrzebowa
Numer ewidencyjny zgłoszenia pracy geodez
Numer księgi wykonawcy: 16g/2020
Nazwa układu współrzędnych prostokątnych
Nazwa układu wysokości: "Kronsztadt"
Sekcja: 6.162.18.10.3.1; 6.162.18.10.3.2; 6.1
6.162.18.10.4.4
Obszar aktualizacji: — · —
Informacje o służebnościach gruntowych maj
zlokalizowanych w granicach projektowanej i

Ostrów Wielkopolski, dnia 30 lipca 2020 r.

WYKONAWCA

GEODEZJA
ul. Powstania Listopadowego 16
63-400 Ostrów Wielkopolski
tel. 503-72-74-62
NIP: 622-228-87-95 R-N: 300143747

RYSUNEK POGŁADOWY UKŁADU MAPY

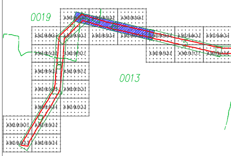

V PROJEKTOWYCH
A 1:500

anka
owa

yjnej: GGO.6640.178.2020

płaskich: "2000" strefa 6

62.18.10.3.4; 6.162.18.10.4.1; 6.162.18.10.4.3;

ących wpływ na zagospodarowanie gruntów,
nwestycji: nie badano

Ark 6(9)

GEODETA UPRAWNIONY
mgr inż. Maciej Kłakulak
upr. zaw. nr 18667
tel. 503-72-74-62

Oświadczam, że operat techniczny zawierający rezultaty prac geodezyjnych i karograficznych w wyniku których powstał niniejszy dokument uzyskał pozytywny wynik weryfikacji. Jednocześnie informuję, że jestem świadomy odpowiedzialności karnej za złożenie fałszywego oświadczenia.

Identyfikator prac geodezyjnych	GGO.6640.178.2020
Organ Służby Geodezyjnej i Kartograficznej, który otrzymał zgłoszenie prac geodezyjnych	Starosta Ostrowski
Wykonawca prac geodezyjnych	GEODEZJA ul. Powstania Listopadowego 16 63-400 Ostrów Wielkopolski REGON 300143747
Numer oraz data sporządzenia dokumentu potwierdzającego wynik pozytywnej weryfikacji	GGO.6640.178.2020 11.09.2020
Imię i nazwisko oraz numer uprawnień zawodowych kierownika prac geodezyjnych	Maciej Kłakulak upr. zaw. nr 18667

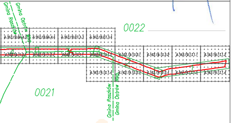
Gmina Raszków
Gmina Ostrów Wlkp.
0022
0021
Gmina Raszków
Gmina Ostrów Wlkp.

GEODEZJA
geodezja@geodezjaostrow.pl
tel. 503 727 462

LEGENDA:

▭	JEZDNIA z betonu asfaltowego
▭	CHODNIK z kostki brukowej betonowej
▭	ŚCIEŻKA ROWEROWA z betonu asfaltowego
▭	ŚCIEŻKA PIESZO - ROWEROWA z betonu asfaltowego
▭	ZATOKA AUTOBUSOWA z kostki brukowej betonowej
▭	ZJAZD z kostki brukowej betonowej
———	KRAWĘŻNIK BETONOWY 15*30 cm wyniesiony 12 cm
- - - - -	KRAWĘŻNIK BETONOWY 15*30 cm wyniesiony 0-4 cm
— · — · —	OPORNIK BETONOWY 12*25 cm
-·-·-·-·-	OBRZEŻE BETONOWE 8*30 cm
– – – – –	ŚCIEK PRZYKRAWĘŻNIKOWY z 2-rzędów kostki brukowej betonowej
▥	WPUST DESZCZOWY klasa nośności D400
—— · · ——	ODWODNIENIE PODCHODNIKOWE z rur PVC SN8 Ø400 mm
○	STUDNIA REWIZYJNA SYSTEMOWA DN 600 mm
———	KANAŁ TECHNOLOGICZNY KTu
– – – – –	KANAŁ TECHNOLOGICZNY KTp
○	STUDNIA KABLOWA PREFABRYKOWANA SKR-1

TYTUŁ RYSUNKU	PLAN ZAGOSPODAROWANIA TERENU			
TEMAT	**Przebudowa ciągu dróg nr 5288P i 5292P Raszków - Szczury na odcinku długości około 7 800 m**			
LOKALIZACJA	Jedn. ew. gm. Raszków; obr. ew. 301706_5.0013 Moszczanka dz. nr 199, 109, 239; obr. ew. 301706_5.0019 Skrzebowa dz. nr 241, 162, 230/1, 230/2,228; obr. ew. 301706_5.0021 Szczurawice dz. nr 134 Jedn. ew. gm. Ostrów Wielkopolski, obr. ew. 301704_2.0022 Szczury dz. nr 11, 103, 130/2, 292			
INWESTOR	Powiatowy Zarząd Dróg w Ostrowie Wielkopolskim ul. Staszica 1 63-400 Ostrów Wielkopolski	BRANŻA DROGOWA	DATA 09.2020	SKALA 1:500
PROJEKTANT	mgr inż. Paweł Urbański	NR UPRAWNIEŃ UAN 7342-42/91	NR PRZYNAL. DO IZBY WKP/BD/5341/01	PODPIS
				NUMER RYS. 2.4