

elewacja wschodnia – frontowa

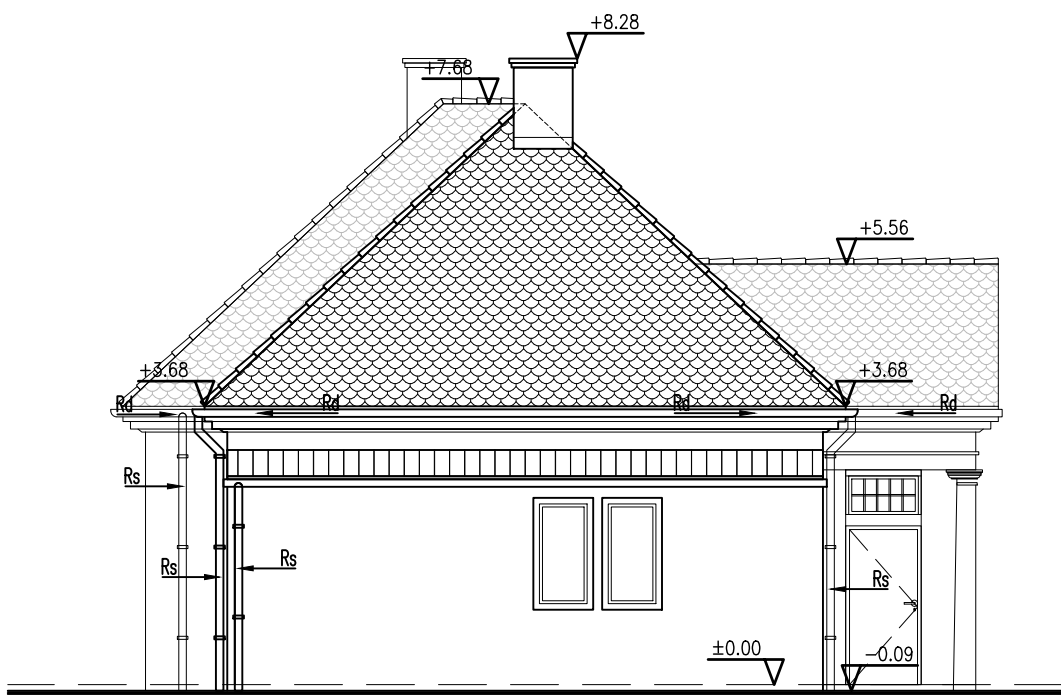

elewacja południowa – dobudówka

projektowany zakres opracowania

- UWAGI:
1. Wymiary podane na rysunkach odnoszą się do istniejących krawędzi ścian i sufitów.
  2. Nie wyklucza się istnienia instalacji ukrytych pod elementami wykończeniowymi ścian i sufitów.
  3. Wszystkie prace budowlane należy wykonywać zgodnie z "Warunkami technicznymi wykonania i odbioru robót budowlano-montażowych", zasadami sztuki budowlanej, przepisami BHP, przez odpowiednio wykwalifikowanych pracowników, pod stałym nadzorem technicznym;
  4. Wszystkie elementy instalacyjne naniesiono w celach informacyjnych, dokumentacja winna być rozpatrywana włącznie z projektami pozostałych branż;
  5. Poziomy posadzek należy zweryfikować i precyzyjnie wytyczyć geodezyjnie na etapie wykonawczym, ewentualne odchyłki od dokumentacji projektowej należy konsultować z projektantami;
  6. Wszystkie elementy wykończeniowe, ślusarki i stolarki okienno-drzwiowej, sufitów, posadzek, okładzin ściennych należy zamawiać po uprzedniej weryfikacji wymiarów na budowie;
  7. Ostateczny dobór kolorystyki materiałów wykończeniowych wewnętrznych i zewnętrznych musi uzyskać akceptację Głównego Projektanta;
  8. Dopuszcza się zastosowanie materiałów zamiennych porównywalnych jakościowo i technicznie do projektowanych jedynie za zgodą projektantów
  9. Zastosowane materiały budowlane oraz użyte prefabrykaty winny odpowiadać Polskim Normom lub posiadać odpowiednie atesty dopuszczające do zastosowania w budownictwie.
  10. Wszelkie wątpliwości związane z dokumentacją projektową należy niezwłocznie wyjaśnić z projektantami.

PROJEKT ARCHITEKTONICZNO-BUDOWLANY  
przebudowy budynku  
CENTRUM AKTYWNOŚCI SENIORALNEJ  
w Wołowie  
56-100 Wołów, Inwalidów Wojennych 26  
dz. nr 53/3, AR\_22, obręb Wołów  
jednostka ewidencyjna 022203\_4 M. Wołów

INWESTOR: POWIAT WOŁOWSKI  
Plac Piastowski 2, 56-100 Wołów

PROJEKT: DETAL PROJEKTOWANIE I REALIZACJE Marta Pyrzcz  
ul. Starodębowa 77, 51-251 Wrocław

TEMAT : stan istniejący - elewacje 2

RYSUNEK NR: A2d SKALA : 1:100 DATA : listopad 2021r.

Imię i nazwisko:	zakres:	branża:	podpis:
arch. Rafał Pircz (upr. nr 76/08/DOIA)	projekt	architektura	
stud. arch. Michał Krok	opracowanie	architektura	
arch. Monika Suwała (upr. nr 26/02/DOIA)	sprawdzający	architektura	

**DETAL** PROJEKTOWANIE I REALIZACJE MARTA PYRCZ  
ul. Starodębowa 77, 51-251 Wrocław  
pyrczr@gmail.com tel.: 665446077 693430311