

NAZWA:	<b>DOKUMENTACJA TECHNICZA</b>
TEMAT	<b>„Adaptacja pomieszczeń w żłobku „Bursztynek” na potrzeby utworzenie nowej grupy”</b>
ADRES INWESTYCJI:	<b>ul. Młodzieżowa5, 87-700 Odolion</b>
NUMER DZIAŁKI:	<b>30/16, obręb Odolion</b>
INWESTOR:	<b>Gmina Aleksandrów Kujawski</b>
ADRES INWESTORA:	<b>ul. Słowackiego 12, 87-700 Aleksandrów Kujawski</b>
Kategoria obiektu budowlanego - XI	

Zespół projektowy:

Oświadczenie uczestników procesu projektowego.: Projektanci oświadczamy, że w/w projekt został sporządzony zgodnie z obowiązującymi przepisami oraz zasadami wiedzy technicznej. Podstawa prawna: art. 34, ust. 3d, pkt. 3 ustawy z dnia 7 lipca 1994 r. – Prawo budowlane (tekst jedn. Dz. U. 2023 poz. 682).

Projektant/ Sprawdzający	Imię i Nazwisko	Uprawnienia	Specjalność	Podpis
Projektant	Marian Ziemecki	WDPP-AN-8386-5/52/03	konstrukcyjno- budowlanej	

DATA:	maj 2023 r.
	EGZEMPLARZ: I

## **Spis treści**

### **I. Dokumenty dołączone do projektu**

1. Kopia decyzji o nadaniu uprawnień budowlanych projektantów
2. Kopia zaświadczeń o przynależności projektantów do właściwej izby samorządu zawodowego
3. Oświadczenie projektantów o sporządzeniu projektu zgodnie z obowiązującymi przepisami i zasadami wiedzy technicznej

### **II. Część opisowa – Projekt zagospodarowania terenu**

1. Przedmiot inwestycji
2. Istniejący stan zagospodarowania działki
3. Projektowane zagospodarowanie działki
4. Zestawienie powierzchni zagospodarowania działki
5. Informacje o wpisie do rejestru zabytków oraz ochronie na podstawie ustaleń planu zagospodarowania przestrzennego.
6. Dane określające wpływ eksploatacji górniczej na działkę.
7. Informacje i dane o istniejących i przewidywanych zagrożeniach
8. Geotechniczne warunki posadowienia budynku
9. Informacje o obszarze oddziaływania obiektu.

### **III. Część opisowa – Inwentaryzacja**

1. Podstawa opracowania
2. Przedmiot inwestycji
3. Opis stanu istniejącego
4. Charakterystyczne parametry obiektu budowlanego

### **IV. Część opisowa – Projekt architektoniczno-budowlany**

1. Akty prawne związane z projektem budowlanym
2. Rodzaj i kategoria obiektu budowlanego
3. Wykaz prac
4. Projektowane instalacje sanitarne
5. Charakterystyczne parametry obiektu budowlanego
6. Wentylacja
7. Wykończenia wewnętrzne
8. Uwagi końcowe

### **V. Część rysunkowa**

1. Rzut piętra - inwentaryzacja
2. Rzut piętra
3. Rzut instalacji wod-kan
4. Rzut instalacji elektrycznej

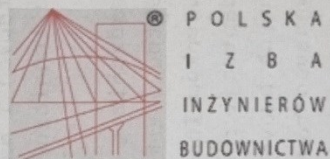

### Zaświadczenie

o numerze weryfikacyjnym:

KUP-5BX-UWK-GIW \*

Pan MARIAN ZIEMECKI o numerze ewidencyjnym KUP/BO/2896/01  
adres zamieszkania pl. K. JAGIELLOŃCYKA 17, 87-730 NIESZAWA  
jest członkiem Kujawsko-Pomorskiej Okręgowej Izby Inżynierów Budownictwa i posiada  
wymagane ubezpieczenie od odpowiedzialności cywilnej.  
Niniejsze zaświadczenie jest ważne do dnia 2022-12-31.

Zaświadczenie zostało wygenerowane elektronicznie i opatrzone bezpiecznym podpisem elektronicznym  
weryfikowanym przy pomocy ważnego kwalifikowanego certyfikatu w dniu 2021-12-02 roku przez:

Renata Staszak, Przewodniczący Rady Kujawsko-Pomorskiej Okręgowej Izby Inżynierów Budownictwa.

(Zgodnie art. 5 ust 2 ustawy z dnia 18 września 2001 r. o podpisie elektronicznym (Dz. U. 2001 Nr 130 poz. 1450) dane w postaci  
elektronicznej opatrzone bezpiecznym podpisem elektronicznym weryfikowanym przy pomocy ważnego kwalifikowanego certyfikatu są  
równoważne pod względem skutków prawnych dokumentom opatrzonym podpisami własnoręcznymi.)

\* Weryfikację poprawności danych w niniejszym zaświadczeniu można sprawdzić za pomocą numeru weryfikacyjnego zaświadczenia na  
stronie Polskiej Izby Inżynierów Budownictwa [www.piiib.org.pl](http://www.piiib.org.pl) lub kontaktując się z biurem właściwej Okręgowej Izby Inżynierów  
Budownictwa.





Jest upoważniony do :

1. kierowania, nadzorowania i kontrolowania budowy i robót, kierowania i kontrolowania wytwarzania konstrukcyjnych elementów budowlanych oraz oceniania i badania stanu technicznego w zakresie wszelkich budynków i innych budowli - o: powszechnie znanych rozwiązaniach konstrukcyjnych, z wyłączeniem linii, węzłów i stacji kolejowych, dróg oraz lotniskowych dróg startowych i manipulacyjnych, mostów, budowli hydrotechnicznych i wodnomelioracyjnych,
2. sporządzania w budownictwie osób fizycznych projektów w zakresie rozwiązań architektonicznych:
  - a/ budynków inwentarskich i gospodarczych, adaptacji projektów typowych i powtarzalnych innych budynków oraz sporządzania planów zagospodarowania działki związanych z realizacją tych budynków,
  - b/ budowli nie będących budynkami.

Z upoważnienia Wojewody  
GŁÓWNY ARCHITECT WIELKOPOLSKI  
mgr inż. inż. Bogusław Stroszczyński  
DYREKTOR BIURA

URZĄD WOJEWODZKI  
w Łodzi

(nazwa i adres terenowego organu administracji państwowej)

WDPP-AN-8306-5/52/03 WK

D E C Y Z J A

Na podstawie § 5, 6, 7 § 13 ust. 1 rozporządzenia Ministra Górnictwa i Ochrony Środowiska z dnia 14 lutego 1975 r. w sprawie samodzielnych funkcji technicznych w budownictwie (Dz. U. Nr B, poz. 46 / 75, stwierdza się, że

Obywatel M A R I A N Z I E M E C K I  
(wymienie imię i nazwisko)

Technik budowlany,

(wymienie tytuł zawodowy)

urazdony dnia 24.11.1953r. w Aleksandrowie Kuj.

posiada przygotowanie zawodowe, upoważniające do wykonywania samodzielnych funkcji k i e r o w n i k a b u d o w y

w specjalności konstrukcyjno - budowlanej, w specjalności określonej specjalnością techniczną-budowlaną lub specjalizacji zawodowej

Obywatel M A R I A N Z I E M E C K I

(imię i nazwisko)

Jest upoważniony do:

Zakres upoważnień na odwrócie,-

Urząd Wojewody  
GŁÓWNY ARCHITECT WIELKOPOLSKI  
mgr inż. inż. Bogusław Stroszczyński  
DYREKTOR BIURA

\*) określić zakres praw wykonywania samodzielnych funkcji technicznych w budownictwie wynikających odpowiednio do rodzaju funkcji i specjalności technicznych - budowlanej z przepisów § 1 ust. 5, § 2 ust. 2, § 4 ust. 1, 2, 3, 5 ust. 2, § 6, § 7, § 8, § 9 ust. 1 rozporządzenia

**NAZWA:**

**PROJEKT ZAGOSPODAROWANIA TERENU**

**TEMAT**

**„Adaptacja pomieszczeń w żłobku „Bursztynek” na potrzeby utworzenie nowej grupy”**

**ADRES INWESTYCJI: ul. Młodzieżowa 5, 87-700 Odolion**

**NUMER DZIAŁKI: 30/16, obręb Odolion**

**INWESTOR: Gmina Aleksandrów Kujawski**

**ADRES INWESTORA: ul. Słowackiego 12, 87-700 Aleksandrów Kujawski**

Kategoria obiektu budowlanego - XI

Zespół projektowy:

Projektant/ Sprawdzający	Imię i Nazwisko	Uprawnienia	Specjalność	Podpis
Projektant	Marian Ziemecki	WDPP-AN-8386-5/52/03	konstrukcyjno- budowlanej	

**DATA:**

maj 2023 r.

**EGZEMPLARZ: I**

Obiekt budowlany:

**„ADAPTACJA POMIESZCZEŃ W ŻŁOBKU BURSZTYNEK NA POTRZEBY UTWORZENIA NOWEJ GRUPY W MIEJSCOWOŚCI ODOLION, GMINA ALEKSANDRÓW KUJAWSKI**

Inwestor:

**Gmina Aleksandrów Kujawski, ul. Słowackiego 12, 87-700 Aleksandrów Kuj.**

Adres inwestycji:

**ul. Młodzieżowa 5, 87-700 Odolion**

**numer działki: 30/16, obręb Odolion**

### **OŚWIADCZENIE**

Oświadczamy, że projekt budowlany : **adaptacja pomieszczeń w żłobku „Bursztynek” na potrzeby utworzenia nowej grupy dla dzieci w miejscowości Odolion**

**na działce 30/16 w miejscowości Odolion, gm. Aleksandrów Kujawski, dla Gminy Aleksandrów Kujawski, z/s ul. Słowackiego 12, 87-700 Aleksandrów Kuj.**

został sporządzony zgodnie z obowiązującymi przepisami oraz zasadami wiedzy technicznej.

Oświadczam, że zakres prac objęty dokumentacją wymaga zgłoszenia wykonywania robót budowlanych do Starostwa Powiatowego.

Funkcja / branża	Imię i nazwisko	Podpis
projektant branża konstrukcja	Marian Ziemecki WDPP-AN-8386-5/52/03	

Podstawa prawna: art. 34 ust. 3d pkt 3 ustawy z dnia 7 lipca 1994r. Prawo budowlane (Dz. U. z 2023r. poz. 682).

## **II. Część opisowa**

### **1. Przedmiot inwestycji**

Przedmiotem inwestycji jest: adaptacja pomieszczeń (gabinetu lekarskiego, magazynku oraz biura) na potrzeby utworzenia sali dla 15 dzieci w żłobku „Bursztynek”, na działce nr 30/16 w miejscowości Odolion przy ul. Młodzieżowej 5.

### **2. Istniejący stan zagospodarowania działki**

Na terenie działki nr 30/16 w miejscowości Odolion, przy ul. Młodzieżowej na dzień sporządzenia dokumentacji projektowej występuje uzbrojenie podziemne w postaci instalacji energetycznej, gazowej, telekomunikacyjnej, kanalizacji sanitarnej i deszczowej. Na przedmiotowej działce znajduje się analizowany budynek, plac zabaw, parking. Do działki zapewniony jest dojazd z drogi gminnej (dz. 30/17, 29/10, 545) ul. Młodzieżowa. Najbliższe sąsiedztwo to budynki mieszkalne oraz obiekt użyteczności publicznej – plac zabaw oraz działki niezabudowane. Powierzchnia działki zamierzenia inwestycyjnego wynosi 0,1392 ha.

### **3. Projektowane zagospodarowanie działki**

W ramach adaptacji pomieszczeń planuje się utworzenie nowej 15 osobowej grupy dla dzieci zakres prace obejmować będzie m.in. rozebranie ścianek działowych (zgodnie z załącznikiem graficznym), obniżenie ścianek działowych w pomieszczeniu wc (zgodnie z załącznikiem graficznym), budowa ścianki działowej z płyt kartonowo gipsowych (zgodnie z załącznikiem graficznym), przeniesienie instalacji elektrycznej (zgodnie z załącznikiem), licowanie ścian płytkami, malowanie ścian, układanie parkietu, prace instalacyjne.

### **4. Zestawienie powierzchni zagospodarowania działki**

- powierzchnia działki

Działka 30/16	1392m <sup>2</sup>
---------------	--------------------

- powierzchnia zabudowy działki

Nazwa	istniejący/projektowany
Budynek żłobka	590,85m <sup>2</sup> / bez zmian
Utwardzenie terenu	360m <sup>2</sup> / bez zmian

### **5. Informacje o wpisie do rejestru zabytków oraz ochronie na podstawie ustaleń planu zagospodarowania przestrzennego.**

Działka i teren, na której znajduje się projektowana inwestycja, nie są wpisane do rejestru zabytków oraz nie podlegają ochronie na podstawie ustaleń miejscowego planu zagospodarowania przestrzennego.

#### **6. Dane określające wpływ eksploatacji górniczej na działkę.**

Działka i teren na której znajduje się projektowana inwestycja, nie jest zlokalizowana na terenie eksploatacji górniczej lub szkód górniczych.

#### **7. Informacje i dane o istniejących i przewidywanych zagrożeniach.**

- zapotrzebowanie w wodę bez zmian
- w budynku wytwarzane są śmieci które wywożone są na wysypisko śmieci przez wyspecjalizowaną firmę
- obiekt nie będzie emitował hałasu
- w sąsiedztwie działki na której prowadzona będzie inwestycja nie ma drzewostanu, na który będzie miała wpływ

#### **8. Geotechniczne warunki posadowienia budynku**

Bez zmian

#### **9. Informacje o obszarze oddziaływania obiektu.**

Obszar oddziaływania inwestycji w całości mieści się na działce 30/16, na której znajduje się analizowany budynek.





**NAZWA:**

## **INWENTARYZACJA**

**TEMAT**

**„Adaptacja pomieszczeń w żłobku „Bursztynek” na potrzeby utworzenie nowej grupy”**

**ADRES INWESTYCJI: ul. Młodzieżowa 5, 87-700 Odolion**

**NUMER DZIAŁKI: 30/16, obręb Odolion**

**INWESTOR: Gmina Aleksandrów Kujawski**

**ADRES INWESTORA: ul. Słowackiego 12, 87-700 Aleksandrów Kujawski**

**Kategoria obiektu budowlanego - XI**

Zespół projektowy:

Projektant/ Sprawdzający	Imię i Nazwisko	Uprawnienia	Specjalność	Podpis
Projektant	Marian Ziemecki	WDPP-AN-8386-5/52/03	konstrukcyjno- budowlanej	

**DATA:**

**maj 2023 r.**

**EGZEMPLARZ: I**

## Opis techniczny

### 1. Podstawa opracowania

- Zlecenie na wykonanie dokumentacji.
- Wizja lokalna w terenie
- Obowiązujące normy i przepisy

### 2. Przedmiot inwestycji

Przedmiotem projektu jest opracowanie inwentaryzacji do projektu adaptacji pomieszczeń w żłobku „Bursztynek” na potrzeby utworzenia pomieszczenia dla nowej grupy dzieci. Terenem zamierzenia jest działka nr 30/16 obręb Odolion.

### 3. Opis stanu istniejącego

Budynek będący przedmiotem opracowania jest obiektem piętrowym, pełni funkcję żłobka. Znajduje się na działce nr 30/16, która jest własnością Gminy Aleksandrów Kujawski. Działka jest objęta miejscowym planem zagospodarowania przestrzennego. Działka uzbrojona jest w przyłącza kanalizacyjne, wodociągowe, energetyczne, telekomunikacyjne oraz gazowe. Zapotrzebowanie w energię ciepłą z istniejącej kotłowni gazowej. Gospodarka odpadami zgodnie z aktualnymi przepisami. Wody opadowe odprowadzane do kanalizacji deszczowej i na grunt. Najbliższe sąsiedztwo to budynki mieszkalne oraz obiekt użyteczności publicznej – plac zabaw oraz działki niezabudowane. Do działki zapewniony jest dojazd z drogi gminnej (dz. 30/17, 29/10, 545) ul. Młodzieżowa.

### 4. Charakterystyczne parametry techniczne budynku

Zestawienie pomieszczeń i parametry

ZESTAWIENIE POMIESZCZEŃ PIĘTRO		
Nr	Nazwa pomieszczenia	Powierzchnia (m <sup>2</sup> )
0.1	Gabinet dyrektora	18,64
0.2	Sekretariat	16,0
0.3	Aneks kuchenny	4,83
0.4	Szyb windy	5,76
0.5	Korytarz	26,69
0.6	Klatka schodowa	16,70
0.7	Biuro	22,01

0.8	Gabinet lekarski	23,25
0.9	Magazyn	3,97
1.0	Wc	5,62
1.1	Wc	5,70
1.2	Suszarnia	13,58
1.3	Pralnia	10,16
1.4	Magazyn brud.	4,53
1.5	Pomieszczenie gospodarcze	10,92
Razem		188,36

#### Parametry techniczne budynku

Szerokość elewacji	9,85m
Długość budynku	29m
Wysokość budynku	7,85m
Powierzchnia zabudowy	590,85m <sup>2</sup>

Projektant

Marian Ziemecki

WDPP-AN-8386-5/52/03

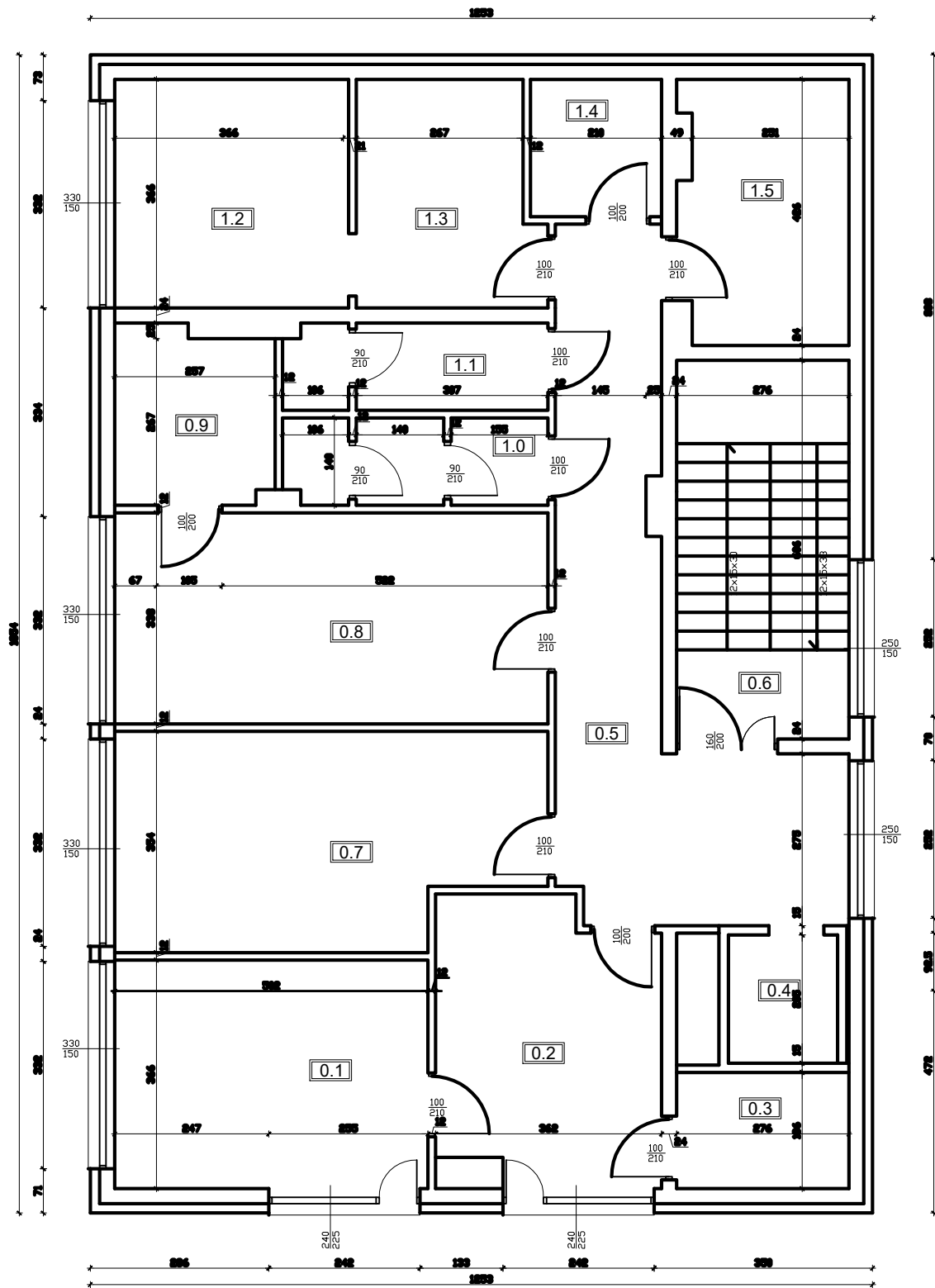

ZESTAWIENIE POMIESZCZEŃ PIĘTRA			
Nr	Nazwa pomieszczenia	Pow. użytkowa	Typ posadzki
		[ m <sup>2</sup> ]	
0.1	Gabinet Dyrektora	18.64	wykładzina
0.2	Sekretariat	16.00	wykładzina
0.3	Aneks kuchenny	4.83	Gress
0.4	Szyb windy	5.76	
0.5	Korytarz	26.69	Gress
0.6	Klatka schodowa	16.70	Gress
0.7	Biuro	22.01	wykładzina
0.8	Gabinet lekarski	23.25	wykładzina PCV
0.9	Magazyn	3.97	wykładzina PCV
1.0	Wc	5.62	Gress
1.1	Wc	5.70	Gress
1.2	Suszarnia	13.58	Gress
1.3	Pralnia	10.16	Gress
1.4	Magazyn brud.	4.53	Gress
1.5	Pomieszczenie gospodarcze	10.92	Gress
Razem:		188.36	

GMINA ALEKSANDRÓW KUJAWSKI UL. SŁOWACKIEGO 12 87 - 700 ALEKSANDRÓW KUJAWSKI		
PROJEKTANT	MARIAN ZIEMECKI nr upr.: WDPP-AN-8386-5/52/03 Wk	podpis:
OBIEKT		
ADAPTACJA POMIESZCZEŃ W BUDYNKU ŻŁOBKA" BURSZTYNEK NA POMIESZCZENIE DYDAKTYCZNE W MIEJSCOWOŚCI ODOLION, GMINA ALEKSANDRÓW KUJ.		
STADIUM		
DOKUMENTACJA TECHNICZNA		
TUTUŁ RYSUNKU		
INWENTARYZACJA		
DATA WYDANIA: 05.2023r.	SKALA 1: 100	RYS. NR 1
PRAWA AUTORSKIE ZASTRZEŻONE. NINIEJSZY PROJEKT JEST PRZEDMIOTEM PRAWA AUTORSKIEGO I CHRONIONY JEST AUTORSKIMI PRAWAMI OSOBISTYMI I AUTORSKIMI PRAWAMI MAJĄTKOWYMI JAKO "UTWÓR ARCHITEKTONICZNY, ARCHITEKTONICZNO-URBANISTYCZNY, URBANISTYCZNY" NA PODSTAWIE USTAWY Z DN.4.02.1994r O PRAWIE AUTORSKIM I PRAWACH POKREWNYCH (Dz.U.nr 80 z 2000r, poz.904).		

**NAZWA:**

**DOKUMENTACJA TECHNICZA**

**TEMAT**

**„Adaptacja pomieszczeń w żłobku „Bursztynek” na potrzeby utworzenie nowej grupy”**

**ADRES INWESTYCJI: ul. Młodzieżowa 5, 87-700 Odolion**

**NUMER DZIAŁKI: 30/16, obręb Odolion**

**INWESTOR: Gmina Aleksandrów Kujawski**

**ADRES INWESTORA: ul. Słowackiego 12, 87-700 Aleksandrów Kujawski**

Kategoria obiektu budowlanego - XI

Zespół projektowy:

Projektant/ Sprawdzający	Imię i Nazwisko	Uprawnienia	Specjalność	Podpis
Projektant	Marian Ziemecki	WDPP-AN-8386-5/52/03	konstrukcyjno- budowlanej	

**DATA:**

maj 2023 r.

EGZEMPLARZ: I



## **1. Akty prawne związane z projektem budowlanym.**

1. Prawo budowlane (Dz.U. z 2023r. poz. 682).
2. Ustawa o planowaniu i zagospodarowaniu przestrzennym.(Dz. U. z 2022r. poz. 503)
3. Rozporządzenie Ministra Infrastruktury z dnia 12 kwietnia 2002 r. w sprawie warunków technicznych, jakim powinny odpowiadać budynki i ich usytuowanie. (Dz. U. z 2022r. poz. 1225)
4. Rozporządzenie Rady Ministrów z dnia 10.09.2019 r. w sprawie przedsięwzięć mogących znacząco oddziaływać na środowisko (Dz. U. z 2019 r., poz.1839 ze zm.).

## **2. Rodzaj i kategoria obiektu budowlanego.**

Obiekt: Budynek żłobka zlokalizowany jest w miejscowości Odolion na działce nr 30/16  
Kategoria obiektu budowlanego : XI

## **3. Wykaz prac:**

### **Pomieszczenie (0.7, 0.8, 0.9)**

1. prace rozbiórkowe (demontaż ścian działowych)
2. demontaż drzwi (1szt.)
3. montaż ościeży i drzwi (1szt)
4. postawienie ściany działowej katon-gips lub bloczka komórkowego 12cm
5. demontaż wykładziny
6. przeniesienie gniazdek (2szt.) i włączników elektrycznych (1szt.) wraz w wykuciem bruzd
7. szpachlowanie, położenie gładzi oraz malowanie pomieszczenia
8. ułożenie nowej wykładziny typu tarket
9. demontaż umywalki (1 szt.)
10. montaż kratki wentylacyjnej wraz z wprowadzeniem rury do istniejącego komina)

### **Pomieszczenie (1.0)**

1. rozebranie ścianek działowych (zgodnie z projektem)
2. licowanie ścian płytkami do wys 1.5m
3. demontaż umywalki, miski wc, pisuaru
4. dostosowanie instalacji wod-kan do projektowanych rozwiązań
5. montaż brodzika (1szt.), miski wc (1szt.), umywalka (1szt.) (dla dzieci do 3 lat- zgodnie z obowiązującymi przepisami)
6. demontaż drzwi (2szt.)
7. malowanie pomieszczenia.

### **Pomieszczenie (1.2, 1.3)**

1. wykucie bruzd (instalacja wod-kan)
2. wykonanie instalacji wod-kan
3. szpachlowanie, położenie gładzi oraz malowanie pomieszczenia
4. montaż umywalki wraz z baterią (1kpl)
5. licowanie ścian płytkami nad umywalką

#### **4. Projektowane instalacje sanitarne**

W ramach inwestycji adaptacji budynku żłobka planuje się montaż nowych instalacji kanalizacyjnej Ø 50, całej armatury łazienkowej oraz montaż dodatkowej umywalki i doprowadzenie wody i odprowadzenie ścieków do pomieszczenia 1.2 (zgodnie z rysunkiem nr 3).

Po wykonaniu instalacji przed zakryciem bruzd, robotami malarskimi i wykonaniem izolacji cieplnej należy przeprowadzić próbę szczelności przy ciśnieniu próbnym 1.5- zgodnie z obowiązującymi normami.

#### **5. Wentylacja**

Projektuje się wykonanie dodatkowej kratki wentylacyjnej w pomieszczeniu 0.8

#### **6. Wykończenie wewnętrzne.**

**Kolorystyka wykończeniowych materiałów ustalona będzie z inwestorem**

#### **7. Uwagi końcowe**

Przed rozpoczęciem prac wszystkie wymiary sprawdzić i dopasować na budowie. W razie jakichkolwiek rozbieżności między stanem faktycznym, a dokumentacją projektową należy skontaktować się z projektantem.

Wszelkie prace prowadzić zgodnie z opisem technicznym, który jest integralną częścią dokumentacji projektowej. Wszystkie roboty powinny być prowadzone pod nadzorem osób posiadających odpowiednie, określone Prawem budowlanym, uprawnienia. Należy je wykonać zgodnie z Polskimi Normami oraz wg tradycyjnie uznanych zasad sztuki budowlanej. Zwrócić uwagę na spełnienie wymagań Polskiej Normy (PN-87/B-02151/02). Akustyka budowlana Ochrona przed hałasem pomieszczeń w budynkach dotyczącej akustyki przegród budowlanych - maksymalny poziom hałasu nie może przekroczyć 40 dB.

Materiały i wyroby budowlane powinny być odpowiednio oznaczone i posiadać wszelkie dokumenty określone szczegółowymi przepisami dotyczącymi trybu dopuszczenia ich do stosowania w budownictwie jak: certyfikat znaku bezpieczeństwa, aktualną aprobatę techniczną, deklarację zgodności z Polską Normą, atest higieniczny, określenie klasyfikacji ogniowej, itp. Wszystkie zastosowane materiały budowlane, instalacyjne i wykończeniowe powinny posiadać aprobaty i kryteria techniczne pod względem zdrowotnym (Dz. U. z 1995r nr 10 poz. 48 ze zmianami). Urządzenia ruchome i wyposażenie przeznaczone do kontaktu z żywnością powinny posiadać atest PZH w Warszawie. Należy stosować materiały i rozwiązania podane w projekcie lub równorzędne za zgodą inwestora i projektanta.

Projektant

Marian Ziemecki

WDPP-AN-8386-5/52/03

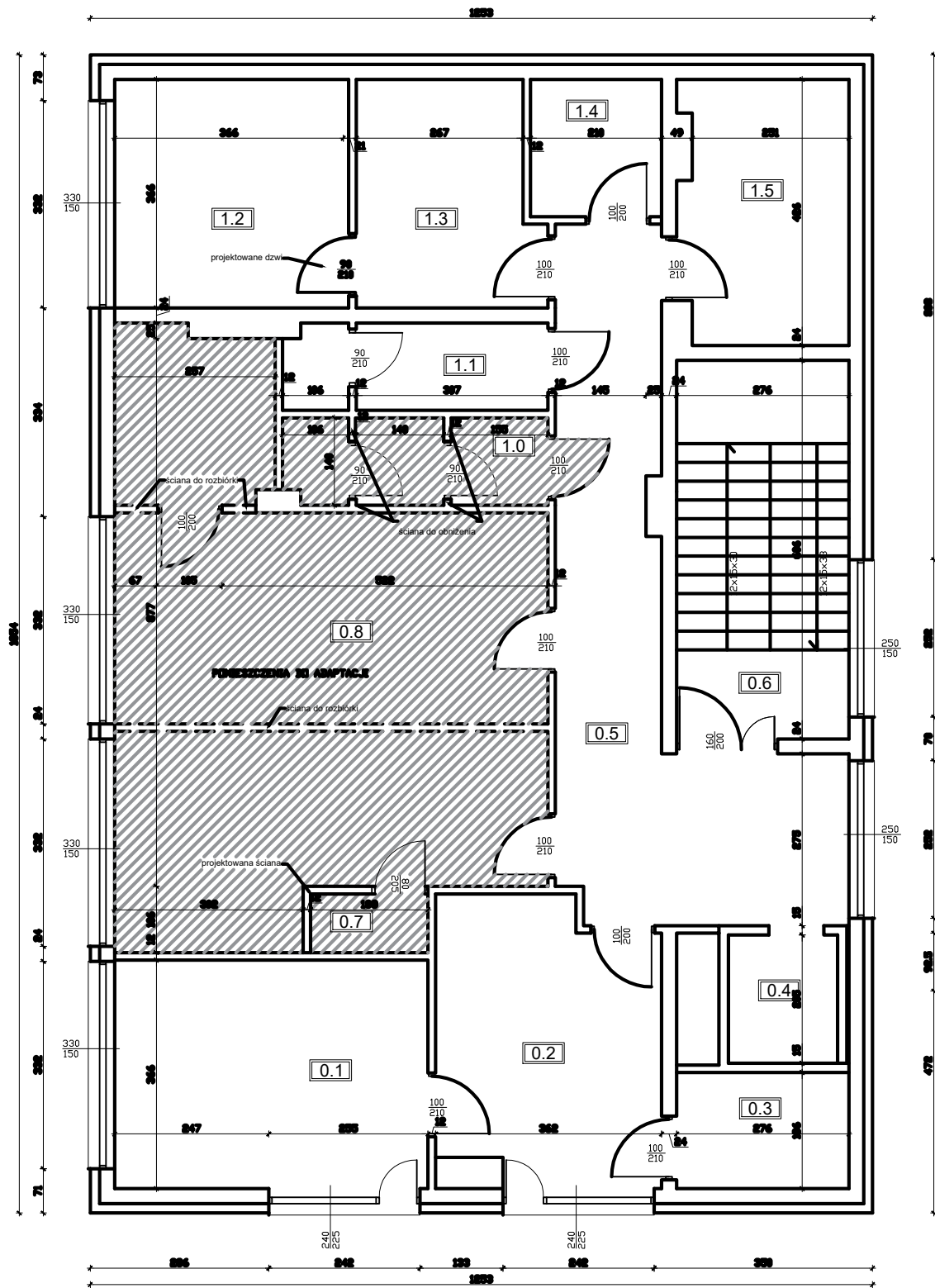

ZESTAWIENIE POMIESZCZEŃ PIĘTRA			
Nr	Nazwa pomieszczenia	Pow. użytkowa	Typ posadzki
		[ m <sup>2</sup> ]	
0.1	Gabinet Dyrektora	18.64	wykładzina
0.2	Sekretariat	16.00	wykładzina
0.3	Aneks kuchenny	4.83	Gress
0.4	Szyb windy	5.76	
0.5	Korytarz	26.69	Gress
0.6	Klatka schodowa	16.70	Gress
0.7	Pom. gosp.	1.76	wykładzina
0.8	sala zajęć	51.87	wykładzina PCV tarket
1.0	Wc	5.62	Gress
1.1	Wc	5.70	Gress
1.2	gabinet lekarski	13.58	Gress
1.3	Pralnia	10.16	Gress
1.4	Magazyn brud.	4.53	Gress
1.5	Pomieszczenie gospodarcze	10.92	Gress
Razem:		192.76	

GMINA ALEKSANDRÓW KUJAWSKI UL. SŁOWACKIEGO 12 87 - 700 ALEKSANDRÓW KUJAWSKI		
PROJEKTANT	MARIAN ZIEMECKI nr upr.: W DPP-AN-8386-5/52/03 Wk	podpis:
OBIEKT		
ADAPTACJA POMIESZCZEŃ W BUDYNKU ŻŁOBKA" BURSZTYNEK NA POMIESZCZENIE DYDAKTYCZNE W MIEJSCOWOŚCI ODOLION, GMINA ALEKSANDRÓW KUJ.		
STADIUM		
DOKUMENTACJA TECHNICZNA		
TUTUŁ RYSUNKU		
ZMIANA SPOSOBU UŻYTKOWANIA		
DATA WYDANIA: 05.2023r.	SKALA 1: 100	rys. nr 2
PRAWA AUTORSKIE ZASTRZEŻONE. NINIEJSZY PROJEKT JEST PRZEDMIOTEM PRAWA AUTORSKIEGO I CHRONIONY JEST AUTORSKIMI PRAWAMI OSOBISTYMI I AUTORSKIMI PRAWAMI MAJĄTKOWYMI JAKO "UTWÓR ARCHITEKTONICZNY, ARCHITEKTONICZNO-URBANISTYCZNY, URBANISTYCZNY" NA PODSTAWIE USTAWY Z DN.4.02.1994r O PRAWIE AUTORSKIM I PRAWACH POKREWNYCH (Dz.U.nr 80 z 2000r, poz.904).		

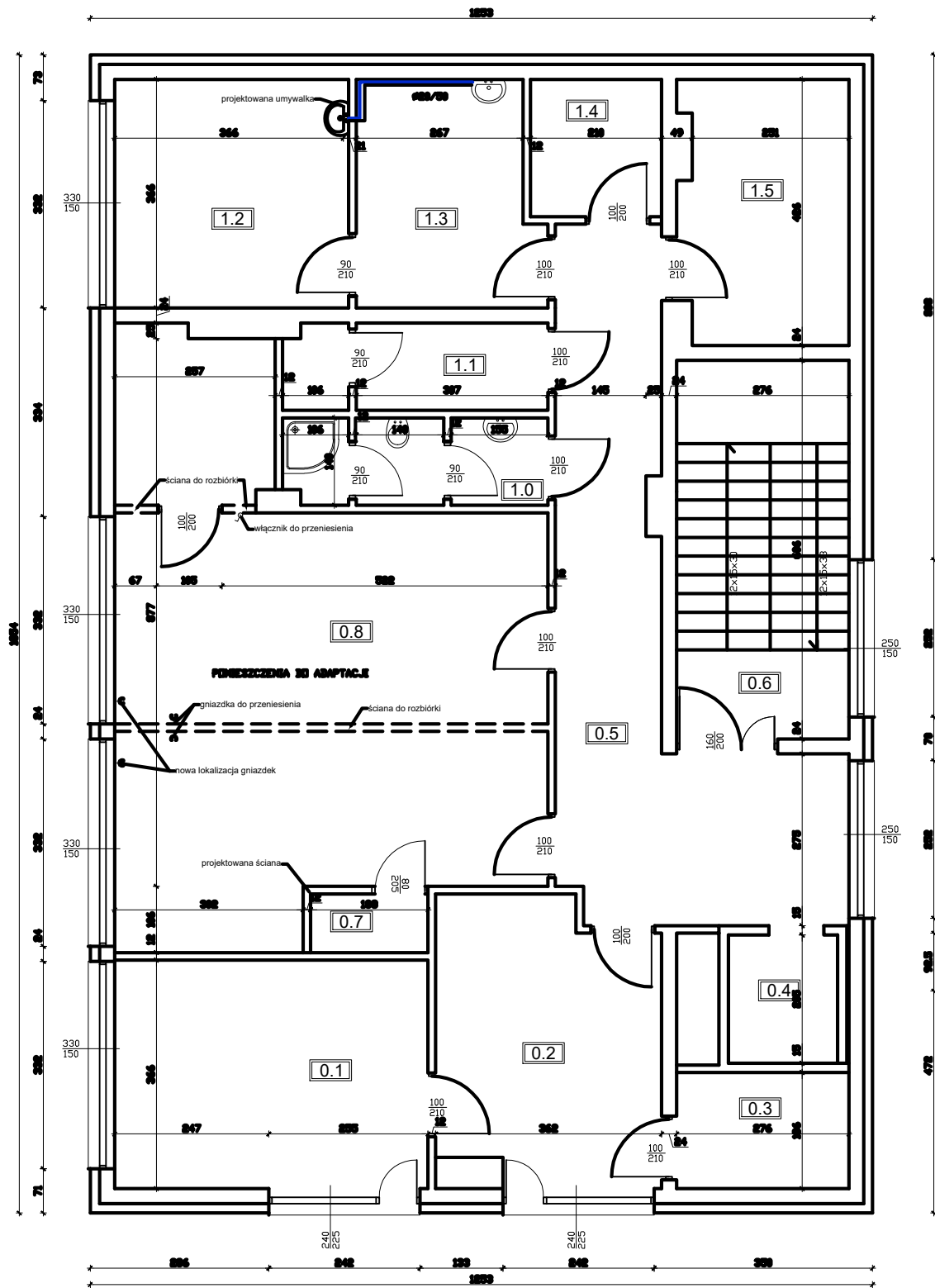

ZESTAWIENIE POMIESZCZEŃ PIĘTRA			
Nr	Nazwa pomieszczenia	Pow. użytkowa	Typ posadzki
		[ m <sup>2</sup> ]	
0.1	Gabinet Dyrektora	18.64	wykładzina
0.2	Sekretariat	16.00	wykładzina
0.3	Aneks kuchenny	4.83	Gress
0.4	Szyb windy	5.76	
0.5	Korytarz	26.69	Gress
0.6	Klatka schodowa	16.70	Gress
0.7	Pom. gosp.	1.76	wykładzina
0.8	sala zajęć	51.87	wykładzina PCV tarket
1.0	Wc	5.62	Gress
1.1	Wc	5.70	Gress
1.2	gabinet lekarski	13.58	Gress
1.3	Pralnia	10.16	Gress
1.4	Magazyn brud.	4.53	Gress
1.5	Pomieszczenie gospodarcze	10.92	Gress
Razem:		192.76	

GMINA ALEKSANDRÓW KUJAWSKI UL. SŁOWACKIEGO 12 87 - 700 ALEKSANDRÓW KUJAWSKI		
PROJEKTANT	MARIAN ZIEMECKI nr upr.: W DPP-AN-8386-5/52/03 Wk	podpis:
OBIEKT		
ADAPTACJA POMIESZCZEŃ W BUDYNKU ŻŁOBKA" BURSZTYNEK NA POMIESZCZENIE DYDAKTYCZNE W MIEJSCOWOŚCI ODOLION, GMINA ALEKSANDRÓW KUJ.		
STADIUM		
DOKUMENTACJA TECHNICZNA		
TUTUŁ RYSUNKU		
RZUT INSTALACJI WOD-KAN		
DATA WYDANIA: 05.2023r.	SKALA 1: 100	RYS. NR 3
PRAWA AUTORSKIE ZASTRZEŻONE. NINIEJSZY PROJEKT JEST PRZEDMIOTEM PRAWA AUTORSKIEGO I CHRONIONY JEST AUTORSKIMI PRAWAMI OSOBISTYMI I AUTORSKIMI PRAWAMI MAJĄTKOWYMI JAKO "UTWÓR ARCHITEKTONICZNY, ARCHITEKTONICZNO-URBANISTYCZNY, URBANISTYCZNY" NA PODSTAWIE USTAWY Z DN.4.02.1994r O PRAWIE AUTORSKIM I PRAWACH POKREWNYCH (Dz.U.nr 80 z 2000r, poz.904).		

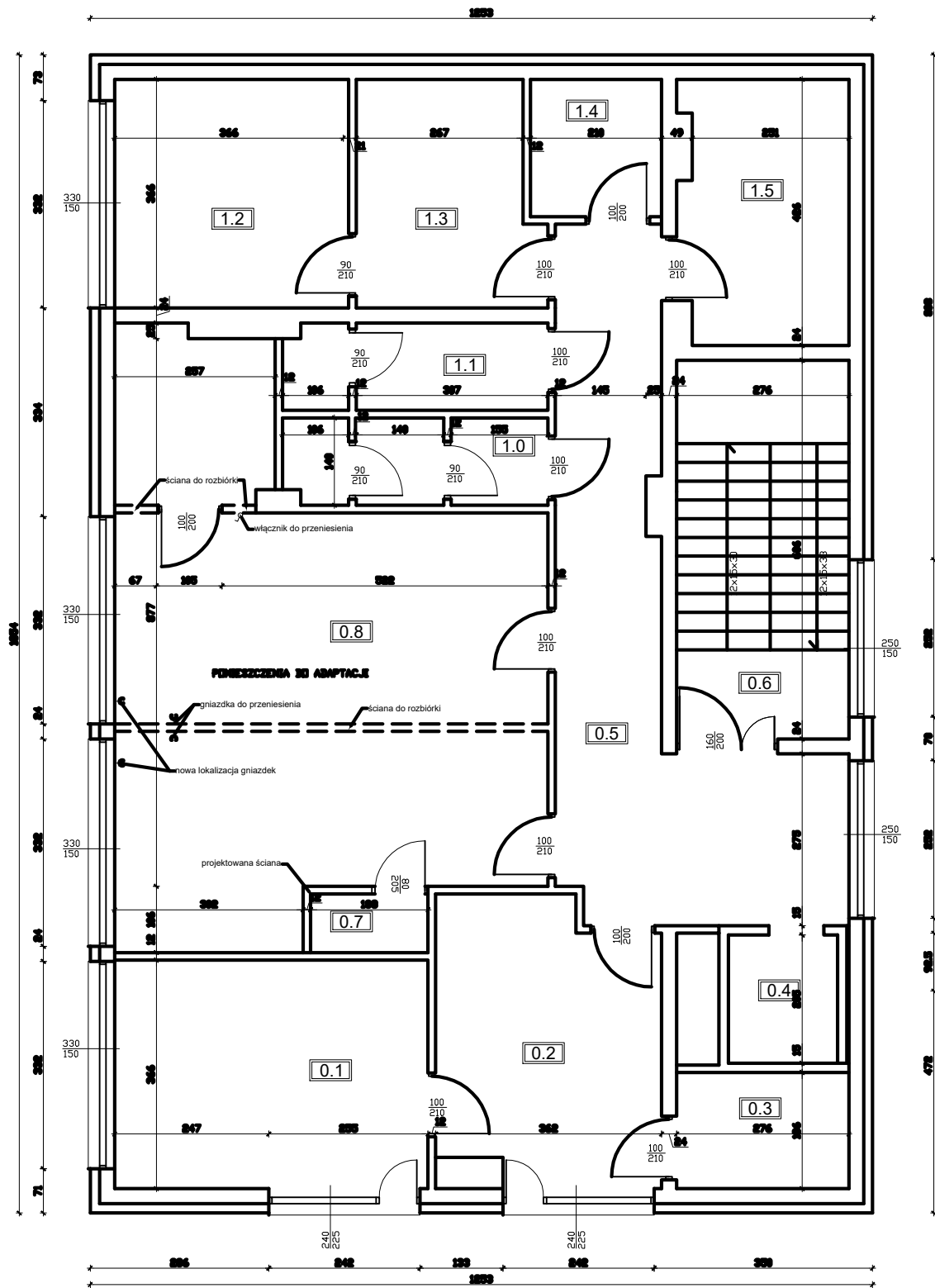

ZESTAWIENIE POMIESZCZEŃ PIĘTRA			
Nr	Nazwa pomieszczenia	Pow. użytkowa	Typ posadzki
		[ m <sup>2</sup> ]	
0.1	Gabinet Dyrektora	18.64	wykładzina
0.2	Sekretariat	16.00	wykładzina
0.3	Aneks kuchenny	4.83	Gress
0.4	Szyb windy	5.76	
0.5	Korytarz	26.69	Gress
0.6	Klatka schodowa	16.70	Gress
0.7	Pom. gosp.	1.76	wykładzina
0.8	sala zajęć	51.87	wykładzina PCV tarket
1.0	Wc	5.62	Gress
1.1	Wc	5.70	Gress
1.2	gabinet lekarski	13.58	Gress
1.3	Pralnia	10.16	Gress
1.4	Magazyn brud.	4.53	Gress
1.5	Pomieszczenie gospodarcze	10.92	Gress
Razem:		192.76	

GMINA ALEKSANDRÓW KUJAWSKI UL. SŁOWACKIEGO 12 87 - 700 ALEKSANDRÓW KUJAWSKI		
PROJEKTANT	MARIAN ZIEMECKI nr upr.: W DPP-AN-8386-5/52/03 Wk	podpis:
OBIEKT		
ADAPTACJA POMIESZCZEŃ W BUDYNKU ŻŁOBKA" BURSZTYNEK NA POMIESZCZENIE DYDAKTYCZNE W MIEJSCOWOŚCI ODOLION, GMINA ALEKSANDRÓW KUJ.		
STADIUM		
DOKUMENTACJA TECHNICZNA		
TUTUŁ RYSUNKU		
INSTALACJA ELEKTRYCZNA		
DATA WYDANIA: 05.2023r.	SKALA 1: 100	RYS. NR 4
PRAWA AUTORSKIE ZASTRZEŻONE. NINIEJSZY PROJEKT JEST PRZEDMIOTEM PRAWA AUTORSKIEGO I CHRONIONY JEST AUTORSKIMI PRAWAMI OSOBISTYMI I AUTORSKIMI PRAWAMI MAJĄTKOWYMI JAKO "UTWÓR ARCHITEKTONICZNY, ARCHITEKTONICZNO-URBANISTYCZNY, URBANISTYCZNY" NA PODSTAWIE USTAWY Z DN.4.02.1994r O PRAWIE AUTORSKIM I PRAWACH POKREWNYCH (Dz.U.nr 80 z 2000r, poz.904).		