LEGENDA:

CZĘŚĆ BUDYNKU W TRAKCIE REALIZACJI NA PODSTAWIE POZWOLENIA NA BUDOWĘ NR 1669.2020 POZA ZAKRESEM OPRACOWANIA, NIE OBJĘTA ZAKRESEM ZMIANY POZWOLENIA NA BUDOWĘ

BUDYNEK PSP (W BUDOWIE) - ODRĘBNE POZWOLENIE NA BUDOWĘ

UWAGA: ZMIANA DECYZJI POZWOLENIA NA BUDOWĘ DOTYCZY ZMIANY WYSOKOŚCI BUDYNKU (CZĘŚĆ GARAŻOWA - STREFA PM) O WIĘCEJ NIŻ 2%

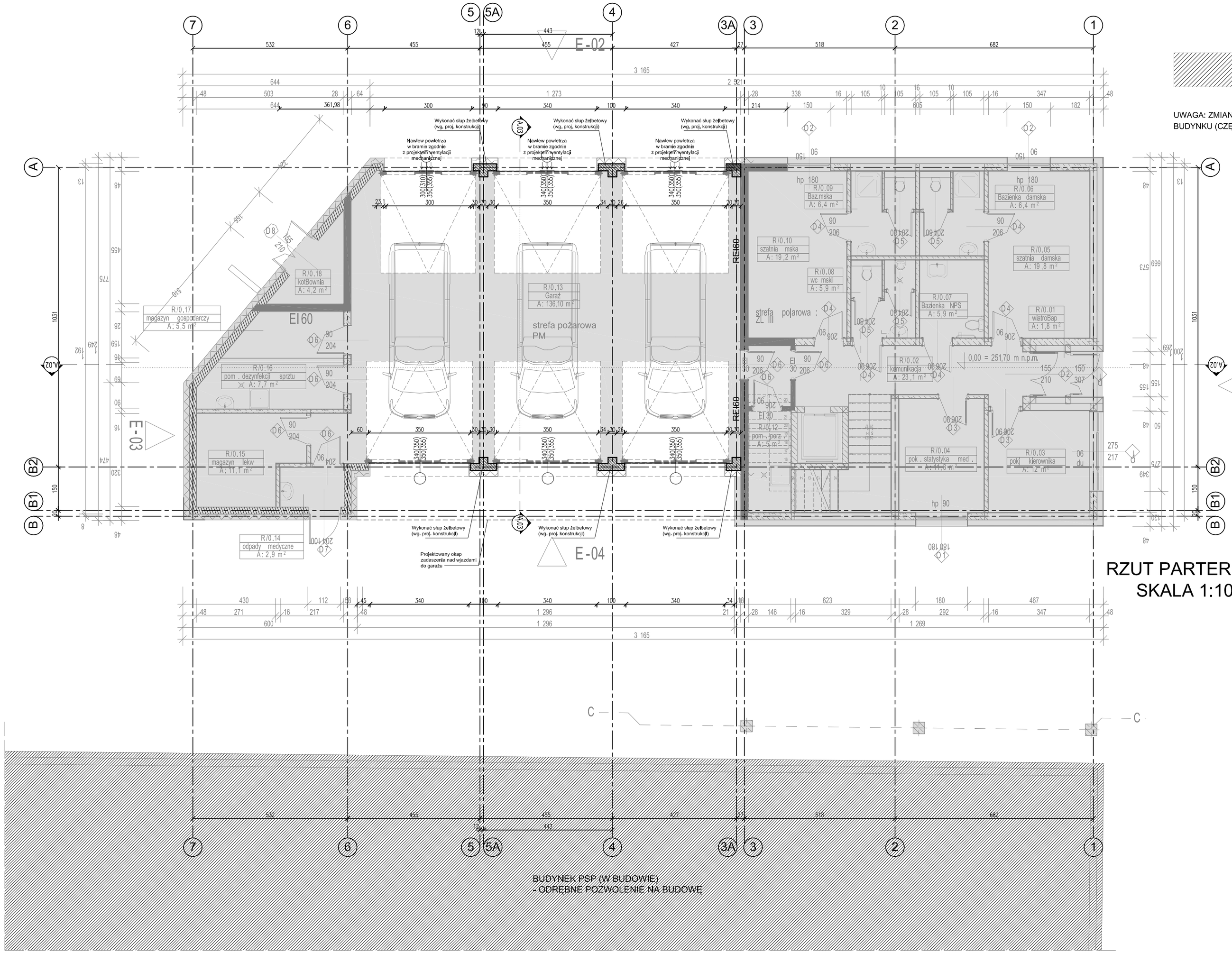

RZUT PARTERU
SKALA 1:100

UWAGI:

1. WSZYSTKIE WYMIARY PODANE SĄ W CENTYMETRACH, JEŚLI NIE PODANO JEDNOSTKI. NIE WOLNO BRAĆ ŻADNEGO WYMIARU MIERZĄC BEZPOŚREDNIO Z RYSUNKU. OBOWIĄZKIEM WYKONAWCY JEST SPRAWDZENIE WYMIARU W NATURZE. W WYPADKU JAKIEJKOLWIEK ZMIANY LUB RÓŻNICY ZAUWAŻONEJ MIĘDZY PROJEKTEM A STANEM FAKTYCZNYM WYKONAWCA ZOBOWIĄZANY JEST PRZEKAZAĆ TĘ INFORMACJĘ DO BIURA PROJEKTOWEGO.
2. RYSUNKI NALEŻY ROZPATRYWAĆ ŁĄCZNIE Z CZĘŚCIĄ OPISOWĄ DOKUMENTACJI ARCHITEKTONICZNEJ ORAZ OPRACOWANIAMI BRANŻOWYMI.
3. W SPRAWACH NIEOKREŚLONYCH DOKUMENTACJĄ OBOWIĄZUJĄ:
   - PRAWO BUDOWLANE
   - WARUNKI TECHNICZNE, JAKIM POWINNY ODPOWIADAĆ BUDYNKI I ICH USYTUOWANIE
   - WARUNKI TECHNICZNE WYKONANIA I ODBIORU ROBÓT BUDOWLANO-MONTAŻOWYCH (WG MINISTERSTWA BUDOWNICTWA I INSTYTUTU TECHNIKI BUDOWLANEJ)
   - NORMY POLSKIEGO KOMITETU NORMALIZACYJNEGO (P.K.N.)
   - INSTRUKCJE, WYTYCZNE, ŚWIADECTWA DOPUSZCZENIA, ATESTY INSTYTUTU TECHNIKI BUDOWLANEJ I STRAŻY POŻARNEJ
   - INSTRUKCJE, WYTYCZNE I WARUNKI TECHNICZNE PRODUCENTÓW I DOSTAWCÓW MATERIAŁÓW BUDOWLANO-INSTALACYJNYCH
   - PRZEPISY TECHNICZNE INSTRUKCJI KONTROLUJĄCYCH JAKOŚĆ MATERIAŁÓW I WYKONYWANYCH ROBÓT
4. WYKONAWCA ZOBOWIĄZANY JEST DO WYKONANIA CAŁOŚCI ROBÓT ZGODNIE Z NINIEJSZĄ DOKUMENTACJĄ PROJEKTOWĄ, OBOWIĄZUJĄCYMI PRZEPISAMI, DOKUMENTAMI NORMATYWNYMI ORAZ ZASADAMI WIEDZY TECHNICZNEJ I SZTUKI BUDOWLANEJ.
5. WYKONAWCA JEST ZOBOWIĄZANY DO ZREALIZOWANIA WSZYSTKICH BRAKUJĄCYCH I POMINIĘTYCH W NINIEJSZYM OPRACOWANIU ELEMENTÓW WRAZ Z DOSTARCZENIEM KONIECZNYCH MATERIAŁÓW I URZĄDZEŃ DLA KOMPLETNEGO WYKONANIA OBIEKTU BUDOWLANEGO I ZAPEWNIENIA MU PEŁNEJ FUNKCJONALNOŚCI.
6. NINIEJSZĄ DOKUMENTACJĘ PROJEKTOWĄ NALEŻY ROZPATRYWAĆ CAŁOŚCIOWO. WSZYSTKIE ELEMENTY UJĘTE W OPISIE TECHNICZNYM A NIE UJĘTE NA RYSUNKACH, LUB UJĘTE NA RYSUNKACH, A NIE UJĘTE W OPISIE TECHNICZNYM POWINNY BYĆ TRAKTOWANE TAK, JAKBY ZOSTAŁY UJĘTE W OBU CZĘŚCIACH DOKUMENTACJI PROJEKTOWEJ. WSZYSTKIE ROZBIEŻNOŚCI W DOKUMENTACJI PROJEKTOWEJ WYKONAWCA POWINIEN WYJAŚNIĆ Z PROJEKTANTEM, KTÓRY ZOBOWIĄZANY JEST DO ICH ROZSTRZYGNIĘCIA.
7. PROJEKTANT NIE PONOSI ODPOWIEDZIALNOŚCI ZA WSZELKIE ZMIANY WYNIKAJĄCE Z USZCZEGÓŁOWIENIA ROZWIĄZAŃ FUNKCJONALNYCH, WYMOGÓW STAWIANYCH PRZEZ TECHNOLOGIĘ ORAZ ZMIAN WPROWADZONYCH PRZEZ ZAMAWIAJĄCEGO W OKRESIE PÓŹNIEJSZYM.

INDEKS	DATA	TEMAT ZMIANY / REVISION	PODPIS/SIGN.

PROBADEX - KRAKÓW
Spółka z o.o. Sp.k
ul. Mokra 20
32-005 Niepołomice
probadex@probadex.pl
tel: +48 12 284-80-70
fax: 284-80-70 wewn. 24
www.probadex.pl

Probadex – Kraków jest akredytowanym wykonawcą usług w ramach programu Unii Europejskiej Phare "Program Rozwoju Przedsiębiorstw" realizowanego przez Polską Agencję Przedsiębiorczości w dziedzinie "Planowanie Inwestycyjne – Dokumentacja Techniczna Inwestycji"

BRANŻA/DISCIPLINE: architektura	FAZA PROJ/STAGE: projekt budowlany ZAMIENNY

ZMIANA/REVISION: Zmiana decyzji pozwolenia na budowę nr 1669.2020

	UPR. NR	DATA	PODPIS
PROJEKTOWAŁ/DESIGNED: mgr inż. arch. Maciej Boruta	44/2001	01.2022	
OPRACOWAŁ/DRAWN BY: mgr inż. arch. Stanisław Strzelski		01.2022	
SPRAWDZIŁ/CHECKED BY: mgr inż. arch. Marcin Przyborowski	MPOIA/002/2007	01.2022	

INWESTOR/INVESTOR: Krakowskie Pogotowie Ratunkowe, ul. Łazarza 14, 31-530 Kraków

OBIEKT/OBJECT: Budynek Krakowskiego Pogotowia Ratunkowego – miejsce stacjonowania zespołów ratownictwa medycznego na dz. 724/44, 724/46, 724/47 w Wieliczce przy ul. Powstania Styczniowego, jedn. ewidencyjna: 121905_4, Wieliczka 1, obręb nr 0001, Wieliczka 1"

TEMAT/SUBJECT: "Budowa Powiatowego Centrum Administracyjnego Obsługi Mieszkańców w Wieliczce przy ul. Powstania Styczniowego". Inwestycja planowana jest w etapach. Etap III: Budowa budynku Krakowskiego Pogotowia Ratunkowego – miejsca stacjonowania zespołów ratownictwa medycznego wraz z zagospodarowaniem terenu: budową dróg, chodników, miejsc postojowych, murem oporowym na dz. 724/44, 724/46, 724/47 w Wieliczce przy ul. Powstania Styczniowego, jedn. ewidencyjna: 121905_4, Wieliczka 1, obręb nr 0001, Wieliczka 1"

TYTUŁ/TITLE: RZUT PARTERU

DATA/DATE: 01.2022	PLIK/FILE: 907.11.dwg
FORMAT/SIZE: A2	NR RYS. REWIZJA/DRWG. NO. REVISION: 907.11-13
SKALA/SCALE: 1:100	

COPYRIGHT © "PROBADEX-KRAKÓW". Zastrzega się wszelkie prawa wynikające z ustawy o prawie autorskim. Rysunek nie może być przerysowywany lub kopiowany bez pisemnej zgody "PROBADEX-KRAKÓW"