

ELEWACJA POŁUDNIOWO-ZACHODNIA

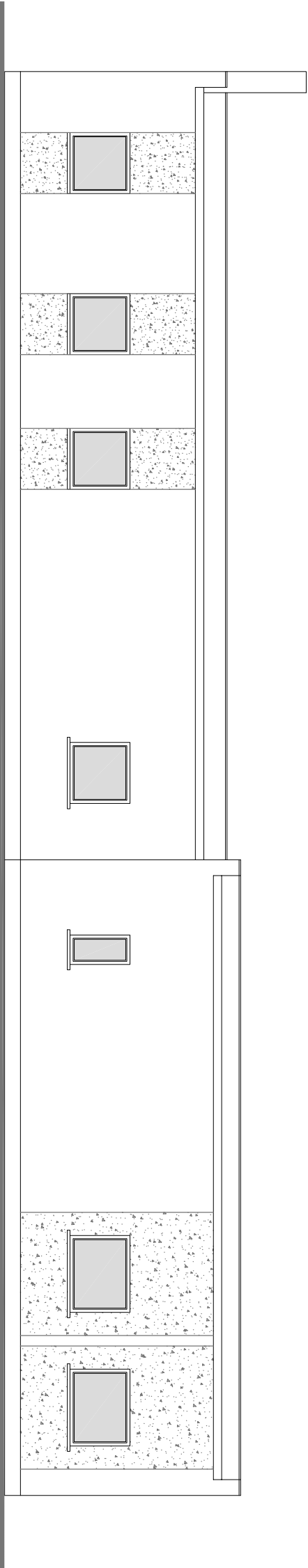

ELEWACJA PÓŁNOCNO-WSCHODNIA

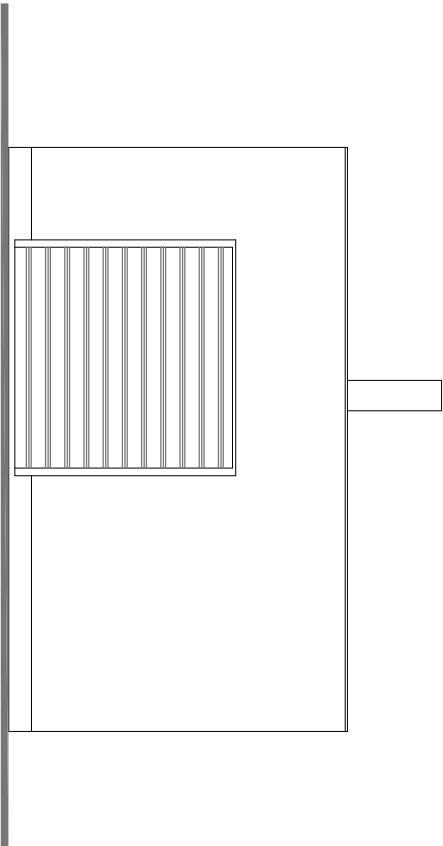

ELEWACJA PÓŁNOCNO-ZACHODNIA

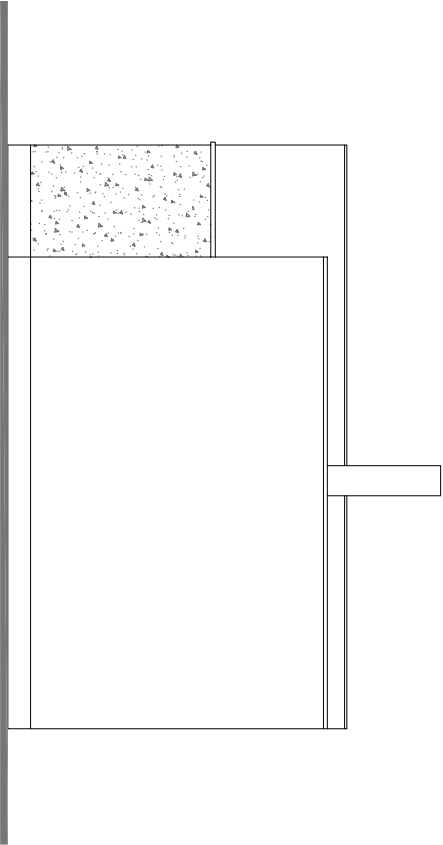

ELEWACJA PÓŁNOCNO-ZACHODNIA

		BE O-KAR Karina Grzeszkowiak-Gabruk tel: 693 292 774 karina.grzeszkowiak@op.pl		Lokalizacja: Lwówek, ul. Powstańców Wlkp. 40 działka nr 15	
Obiekt: <b>BUDYNEK SOCJALNO-WARSZTATOWY</b>					
Inwestor: Zakład Gospodarki Komunalnej w Lwówku Sp. z o.o.					
Konceptcja / Opracowanie:				podpis:	
mgr inż. Karina Grzeszkowiak-Gabruk					
upr. bud. w spec. konstr.-budowlanej nr upr. WKP/0023QWOK/11					
Tytuł rysunku: <b>ELEWACJE - wariant 2</b>					Nr rys:
Skala: <b>1:100</b>		Data: maj 2022			
Branża: <b>ARCHITEKTURA+KONSTRUKCJA</b>					<b>12</b>
Opracowane chronione prawem autorskim. Oryginały egzemplarz w niebieskim kolorze.					