

# OZNACZENIA:

1. krokiew 8x16cm
2. kleszcze 2x4x16cm
3. płatew 20x20cm
4. słup 20x20cm
5. miecz 12x12cm
6. belka stężająca 16x16cm
7. krokiew narożna 12x18cm

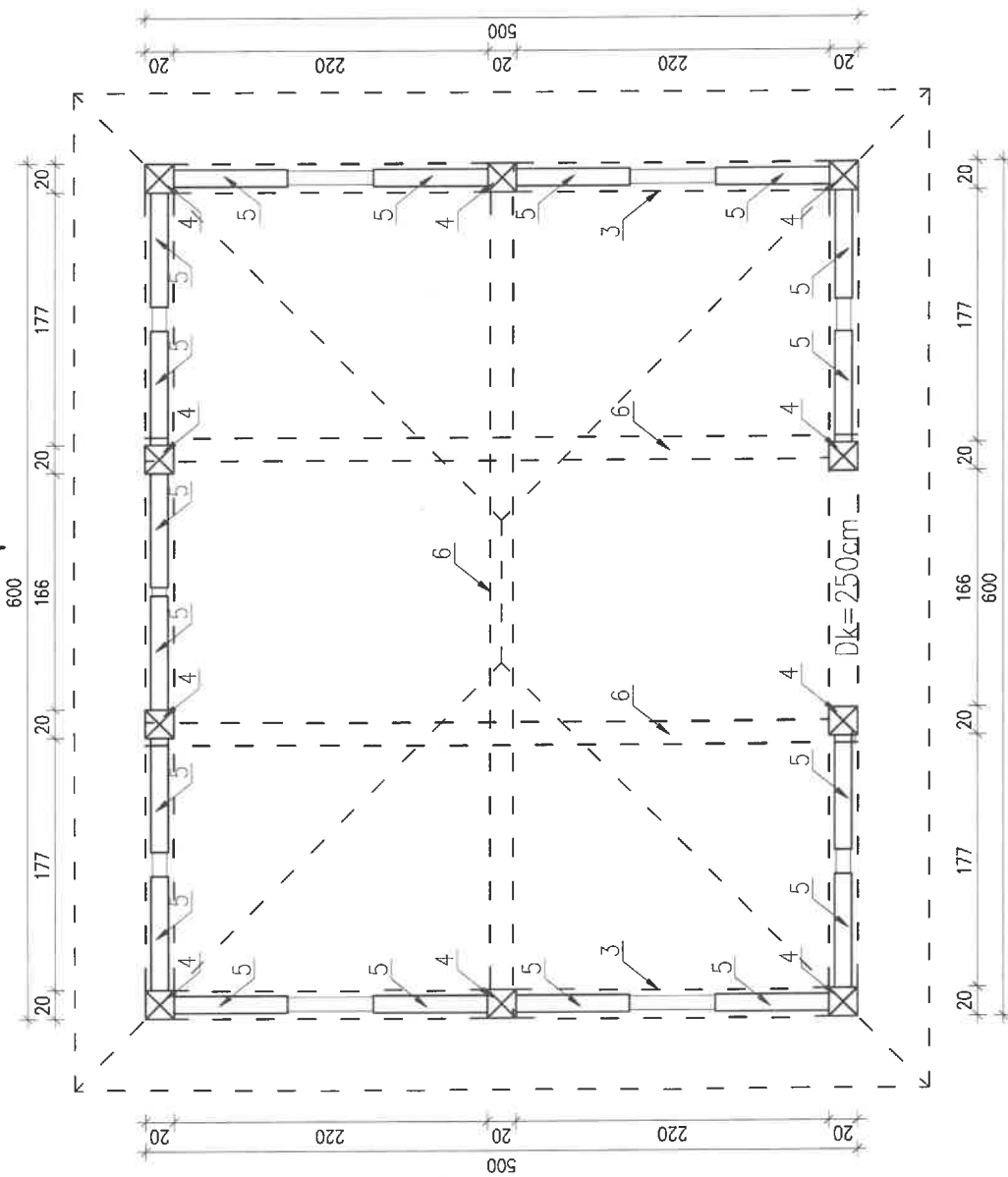

TEMAT: RZUT PRZYZIEMIA

PROJEKTOWAŁ:

OPRACOWAŁ:

mgr inż. Przemysław Sołtys  
upr. budowlane nr ewid. MAP/0410/PWOK/13  
do projektowania i kierowania rob. budowl. bez ograniczeń w  
specjalności konstrukcyjno - budowlanej

BRANŻA  
ARCH/KONSTR  
SKALA  
1:50  
DATA  
07.2023  
NR RYSUNKU

1

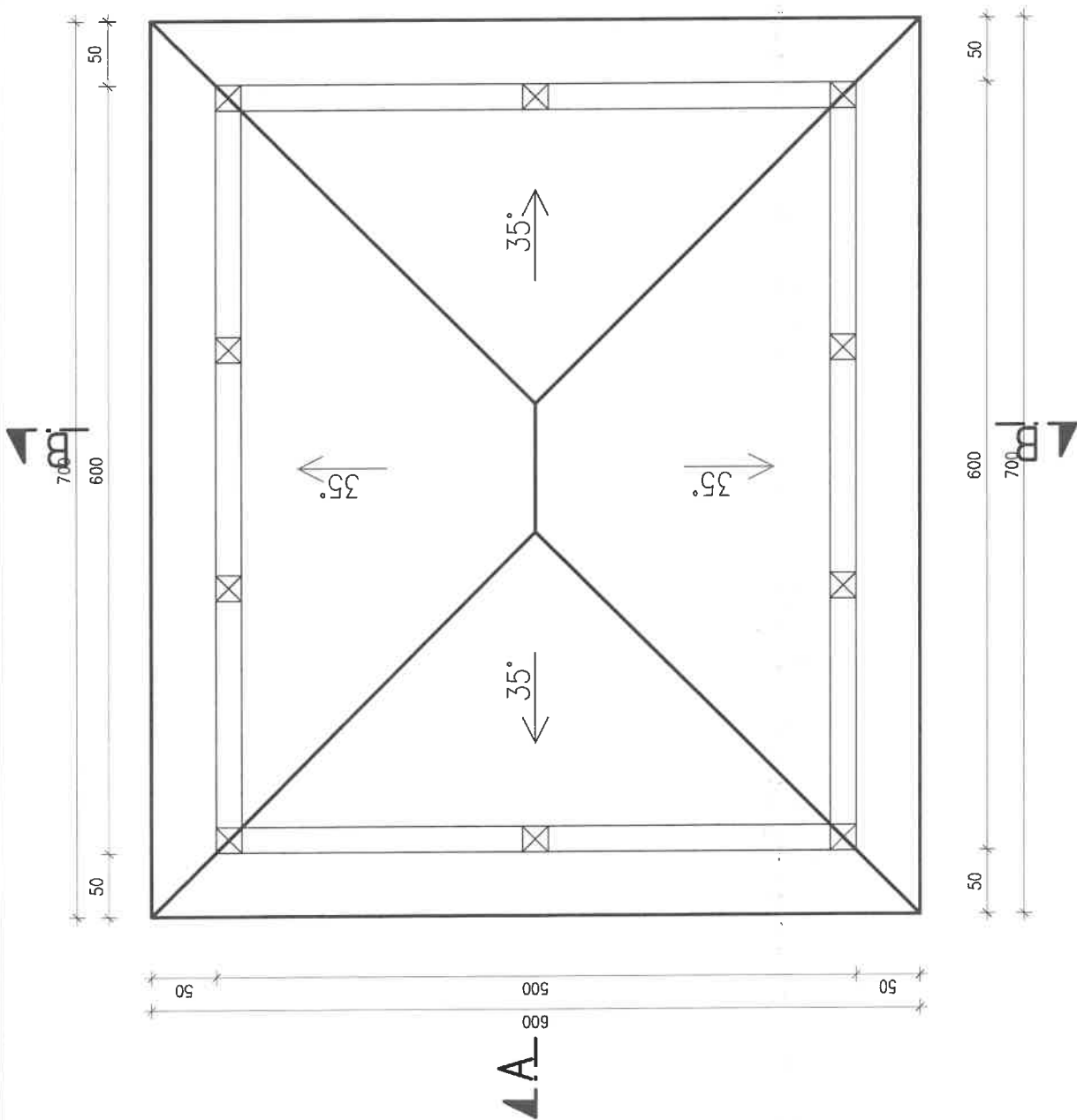

Powierzchnia dachu		
Kqt α'	Nazwa	pow. w poziomie (m <sup>2</sup> )
Kqt 35°	połąc dachowa	42,00
		51,27

TEMAT: **RZUT POŁĄCZ DACHOWEJ**

PROJEKTOWAŁ:

**mgr inż. Przemysław Sołtys**  
upr. budowlane nr ewid. MAP/0410/PWOK/13  
do projektowania i kierowania rob. budowl. bez ograniczeń w specjalności konstrukcyjno - budowlanej

OPRACOWAŁ:

**CON SAR**  
Przemysław Sołtys  
INŻYNIERIA&ARCHITEKTURA  
34-600 Limanowa ul. Żwirki i Wigury 32  
tel. 510 537 801

BRANŻA  
**ARCH/KONSTR**  
SKALA  
**1:50**  
DATA  
**07.2023**  
NR RYSUNKU

**2**

# OZNACZENIA:

1. krokiew 8x16cm
2. kleszcze 2x4x16cm
3. płatew 20x20cm
4. słup 20x20cm
5. miecz 12x12cm
6. belka stężąca 16x16cm
7. krokiew narożna 12x18cm

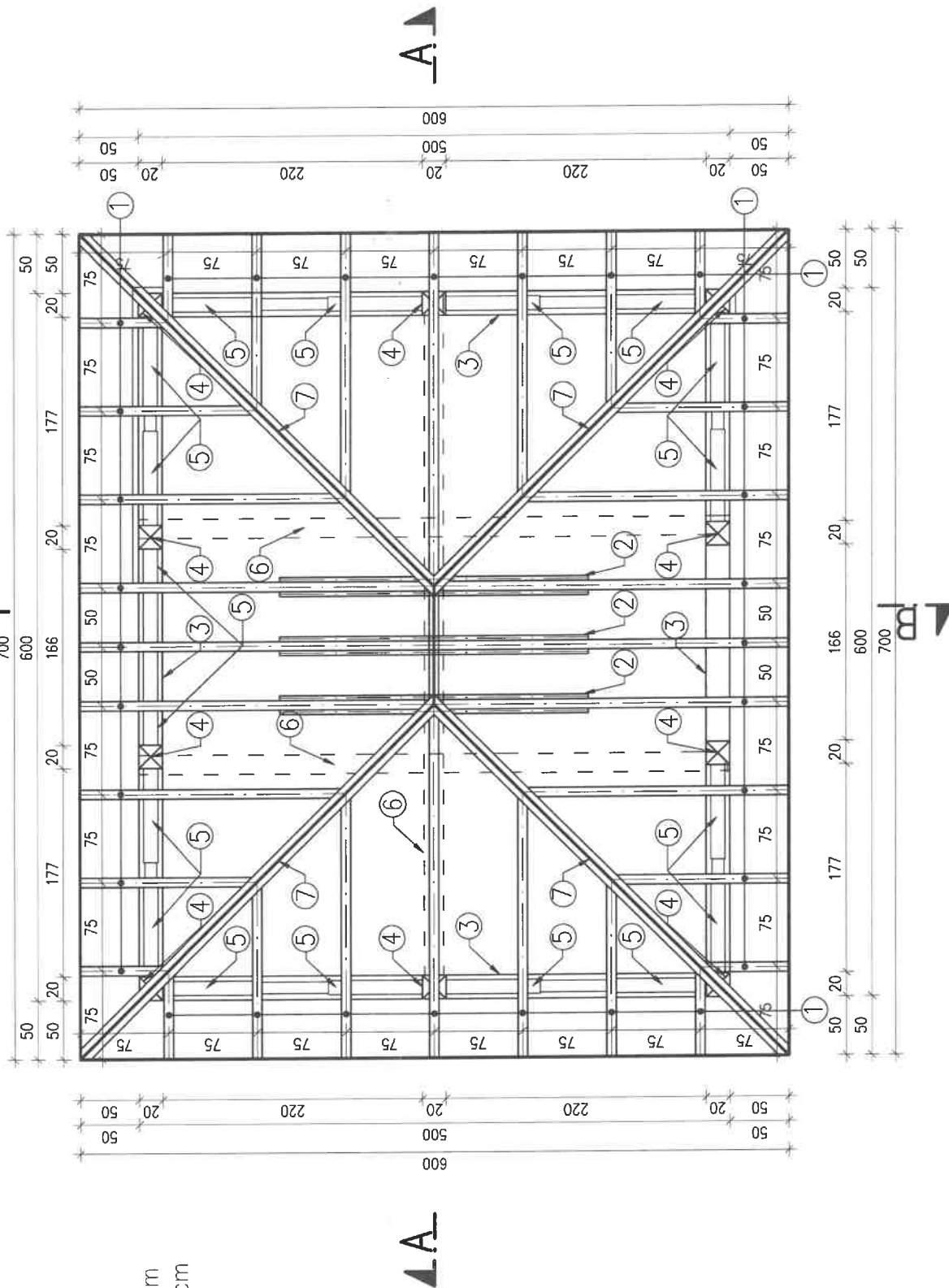

TEMA: **RZUT WIĘZBY DACHOWEJ**

PROJEKTOWAŁ:

**mgr inż. Przemysław Sołtys**  
upr. budowlane nr ewid. MAP/0410/PWOK/13  
do projektowania i kierowania rob. budowl. bez ograniczeń w  
specjalności konstrukcyjno - budowlanej

OPRACOWAŁ:

**CONSAR**  
Przemysław Sołtys  
INŻYNIERIA ARCHITEKTURA  
34-800 Limanowa ul. Żwirki i Wigury 32  
tel. 510 537 801

BRANŻA  
**ARCH/KONSTR**  
SKALA  
**1:50**  
DATA  
**07.2023**  
NR RYSUNKU

**3**

OBIEKT:

LOKALIZACJA:

- BLACHA	1.5cm
- ŁATA	3.5cm
- KONIZAJA	3.5cm
- PODBITKA DREWNIANA	3.5cm
- KROKIEW	8x16cm

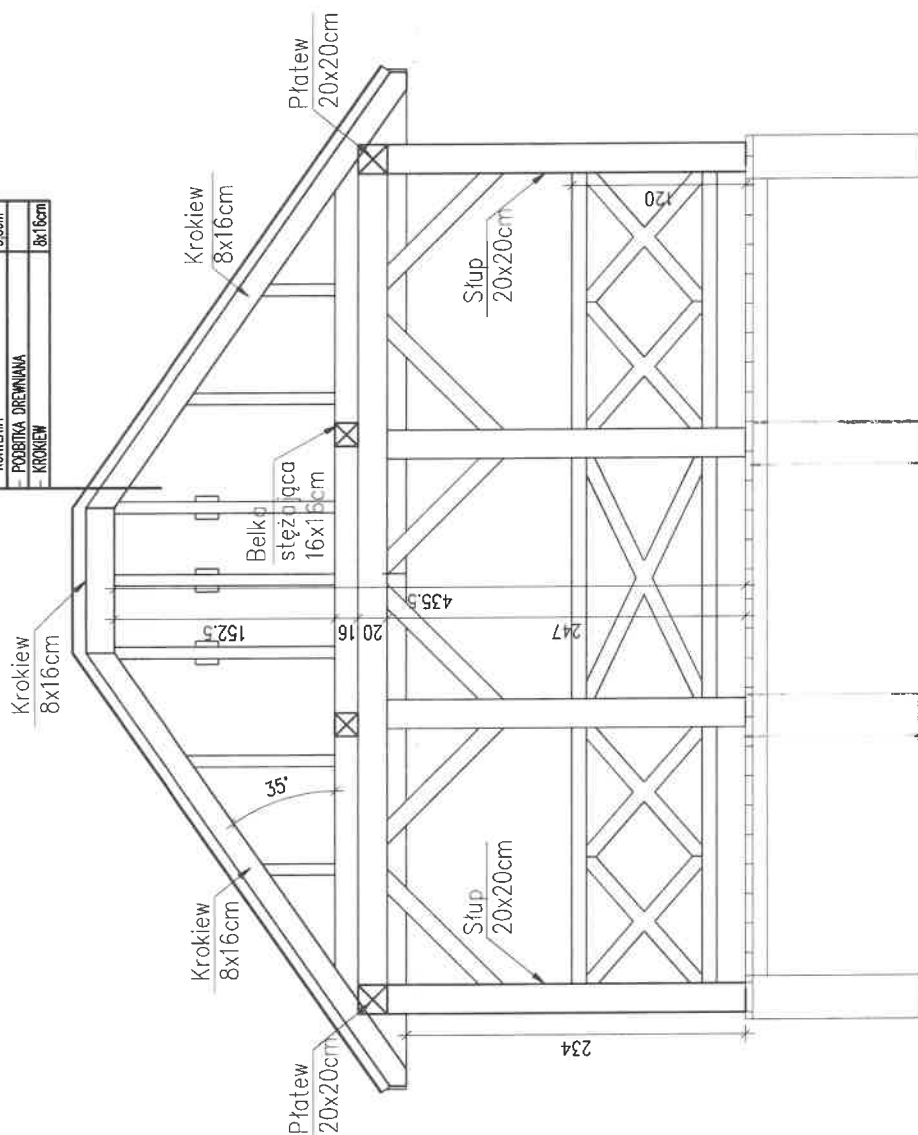

TEMAT: PRZEKRÓJ A-A

PROJEKTOWAŁ:

OPRACOWAŁ:

**mgr Inż. Przemysław Sołtys**  
upr. budowlana nr ewid. MAP0410/PWOK/13  
do projektowania i kierowania rob. budowl. bez ograniczeń w  
specjalności konstrukcyjno - budowlanej

LOKALIZACJA:

BRANŻA  
**ARCH/KONSTR**  
SKALA  
**1:50**  
DATA  
**07.2023**  
NR RYSUNKU

**4**

**CON SAR**  
Przemysław Sołtys  
INŻYNIERIA I ARCHITEKTURA  
34-800 Limanowa ul. Zwirki i Wigury 3/2  
tel. 510 537 801

5

LOKALIZACJA:

**mgr inż. Przemysław Sołtys**  
upr. budowlane nr ewid. MAP/0410/PWOK/13  
do projektowania i kierowania rob. budowl. bez ograniczeń w  
specjalności konstrukcyjno - budowlanej

**OPRACOWAŁ:**

**CONSAR**  
Przemysław Soltys  
INŻYNIERIA&ARCHITEKTURA  
04-600 Limanowa ul. Żwirki i Wigury 3/2  
tel. 510 537 801

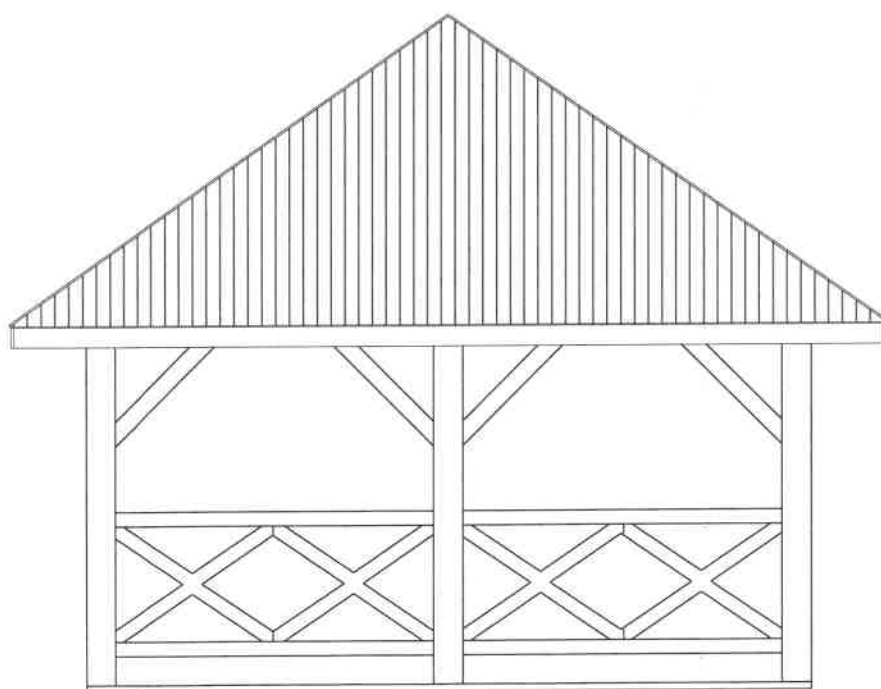
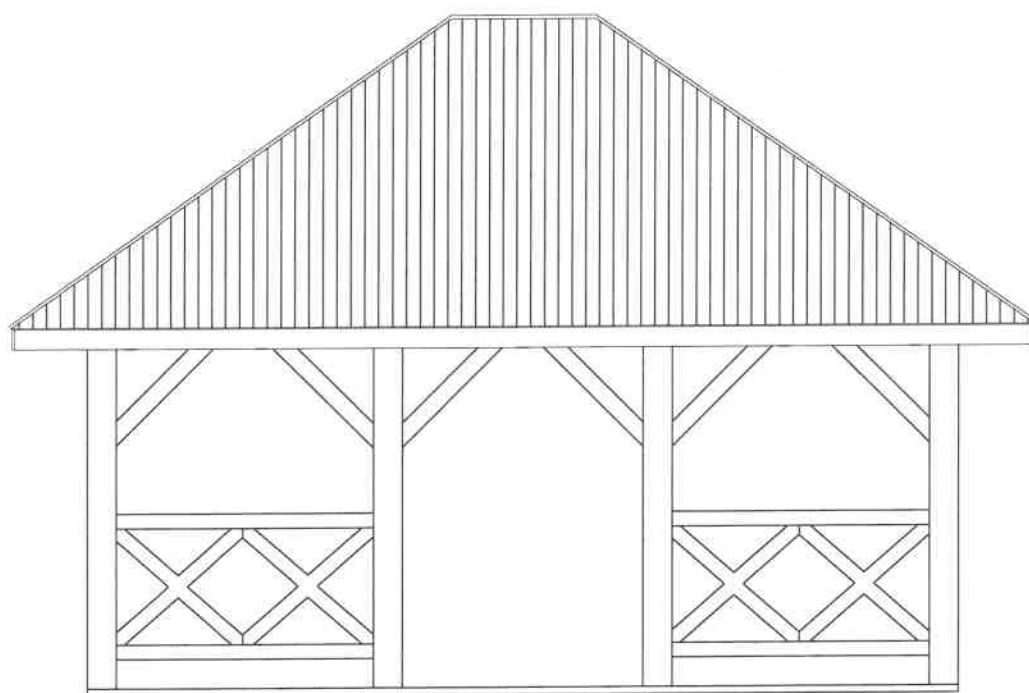

OPRACOWAŁ:

PROJEKTOWAŁ:  
**mgr inż. Przemysław Sołtys**  
upr. budowlane nr ewd. MAP/04/10/PWOK/13  
do projektowania i kierowania rob. budowl. bez ograniczeń w  
specjalności konstrukcyjno - budowlanej

TEMAT: **WIDOK**

OBIEKT:

LOKALIZACJA:

BRANŻA  
**ARCH/KONSTR**

SKALA

**1:50**

DATA

**07.2023**

NR RYSUNKU

**6**

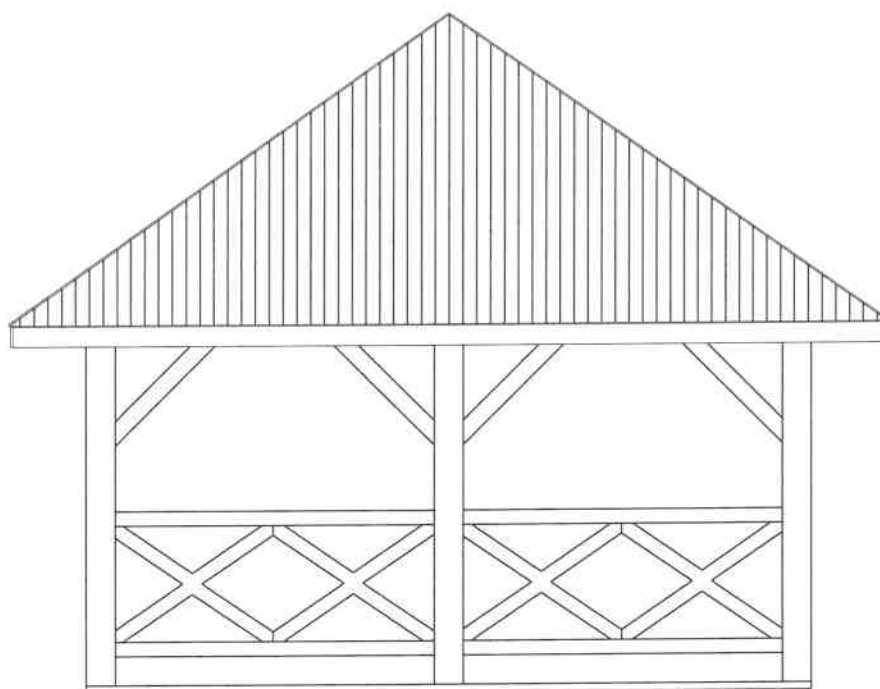
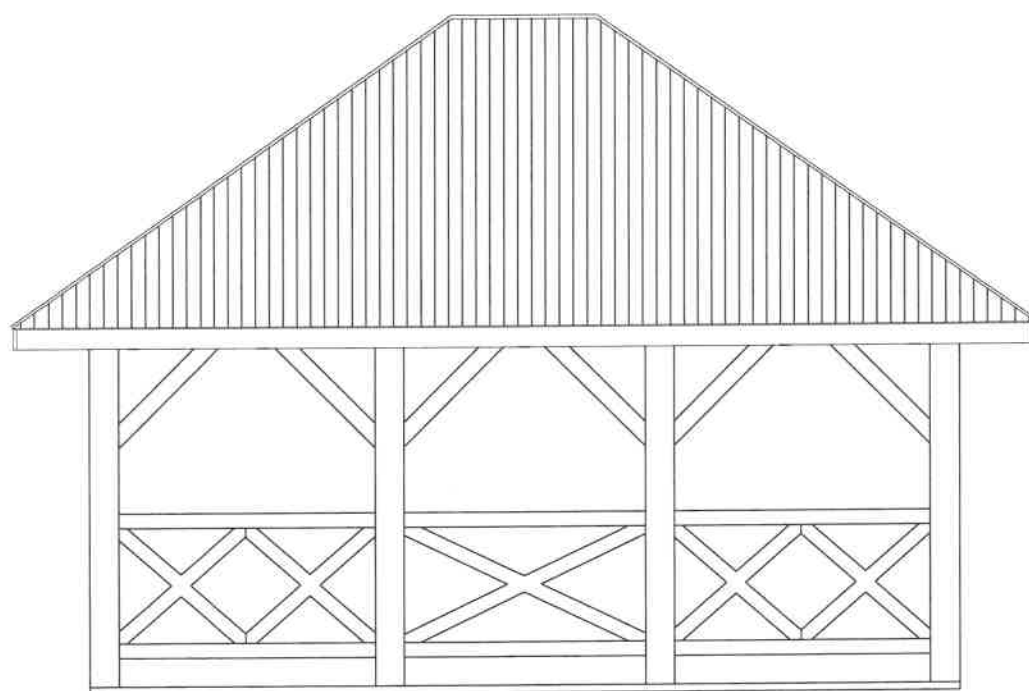

TEMAT: **WIDOK**

PROJEKTOWAŁ:

**mgr inż. Przemysław Sołtys**  
upr. budowlane nr ewid. MAP/0410/PWOK/13  
do projektowania i kierowania rob. budowl. bez ograniczeń w  
specjalności konstrukcyjno - budowlanej

OPRACOWAŁ:

**CONSAR**  
Przemysław Sołtys  
INŻYNIERIA&ARCHITEKTURA  
34-600 Limanowa ul. Żwirki i Wigury 3/2  
tel. 510 537 801

BRANŻA  
**ARCH/KONSTR**

SKALA

**1:50**

DATA

**07.2023**

NR RYSUNKU

**7**

OBIEKT:

LOKALIZACJA: