

ZESTAWIENIE ELEMENTÓW			
NR.	NAZWA	OPIS	ILOŚĆ
1	ST1	PANELE STROPOWO DACHOWE 255x520	1
2	ST2	PANELE STROPOWO DACHOWE 260x520	2
3	ST3	PANELE STROPOWO DACHOWE 265x520	2
4	ST4	PERGOLA 245x520	1

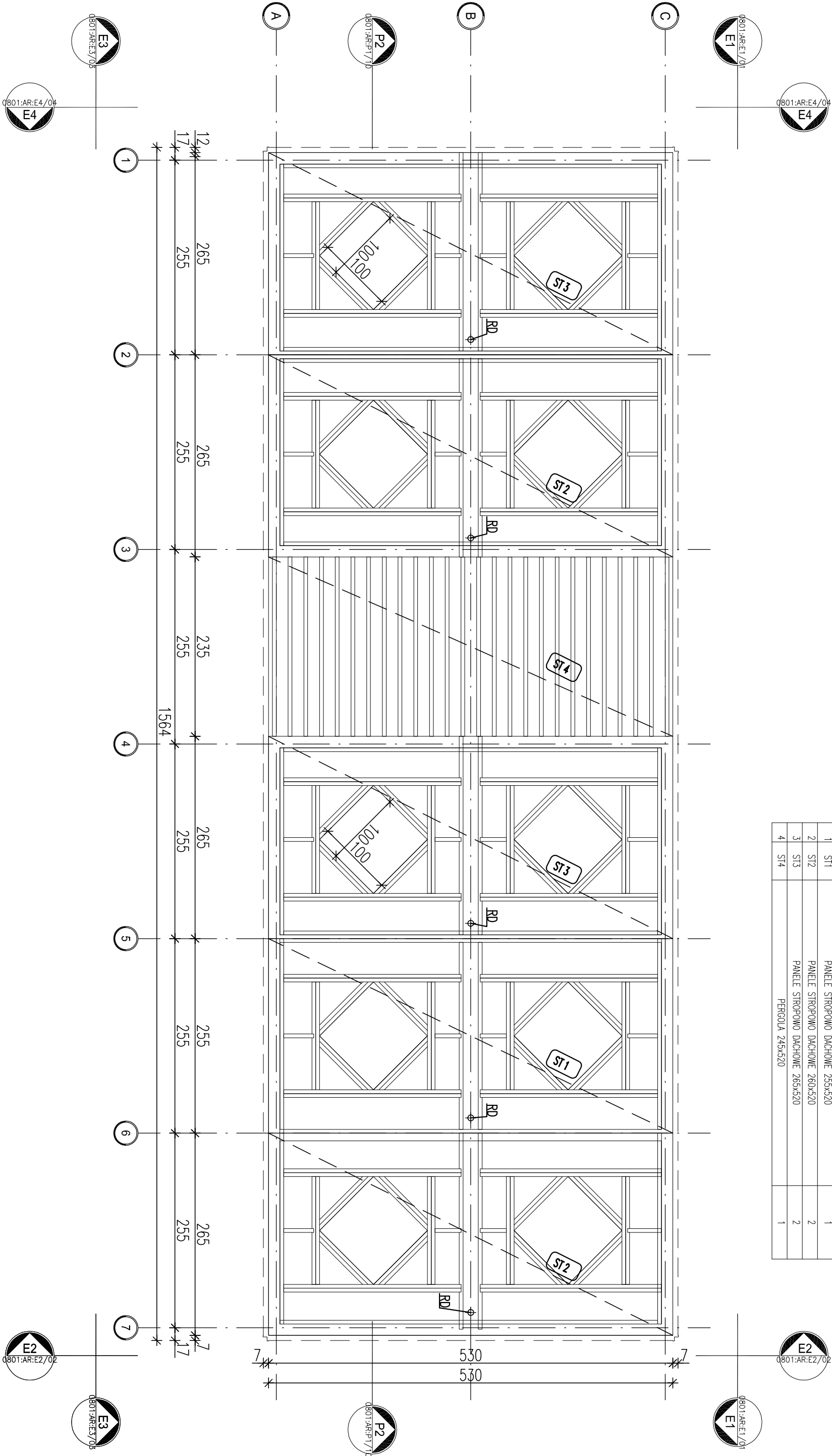

*UWAGA: Wymiany przykladowe mogq ulec zmianie w zalezności od uwarunkowań miejscowych, rozwiązanie pozostawia się do wyboru przez Inwestora oraz Projektanta przystosowującego projekt do warunków miejscowych. Przy wyborze rozwiązań należy przestrzegać: prawa budowlanego, praw pokrewnych i szczegółowych oraz kierować się wiedzą techniczną, rozwiązania muszą uwzględniać minimalne wielkości pomieszczeń zgodne w prawie budowlanym oraz prawach pokrewnych.

zadanie:
ORLIK 2012
MODULOWY SYSTEM ZAPLECZA BOISK SPORTOWYCH

INWYKONANO NA ZAMÓWIENIE MINISTERSTWA SPORTU I TURYSTYKI

generálny projektant/wykonawca projektu:

Kulczyński Architekt



SP. Z O.O.
UL. ŻEBODA 4 m. 2, 00-018 WARSZAWA
tel./fax 827 29 18 tel. 826 22 00

autorzy:
projektant generalny: arch. Bogdan Kulczyński

projektanci: arch. Bogdan Kulczyński, arch. Michał Michalski

SP-290/82, MKS25/AM/185-290/82
UPR. MKS25/AM/185-290/82
MA/01203, MA-1480
PANELE STROPOWO-DACHOWE

Arch. Marek Michalski
UPR. MKS25/AM/185-290/82
MA/01203

PROJEKT ZAMIENNY

opracował: arch. Barbara Kolibańska

branża: ARCHITEKTURA

SPRACOWUŁ: arch. Maksymilian Ziolkowski
ARCHITEKT
UPR. BUD. UP. 1859
MA/1859

faza: PROJEKT ARCHITEKTONICZNO-BUDOWLANY

nr projektu: 08.01	indeks: ABW	tytuł: S+	nr rysunku: AR-02-05	rewizja: PZ	data edycji: 09.02	orkusz: 1/1	skala: 1:50
--------------------	-------------	-----------	----------------------	-------------	--------------------	-------------	-------------

ZESTAWIENIE ELEMENTÓW			
NR.	NAZWA	OPIS	ILOŚĆ
1	PO	ŚWIETLIK DODATKOWY 100X100CM	10
2	WN	WENTYLATOR NAWIEWNY	10
3	WN	WENTYLATOR WYWIEWNY	10
4	WD	WROST DACHOWY	5

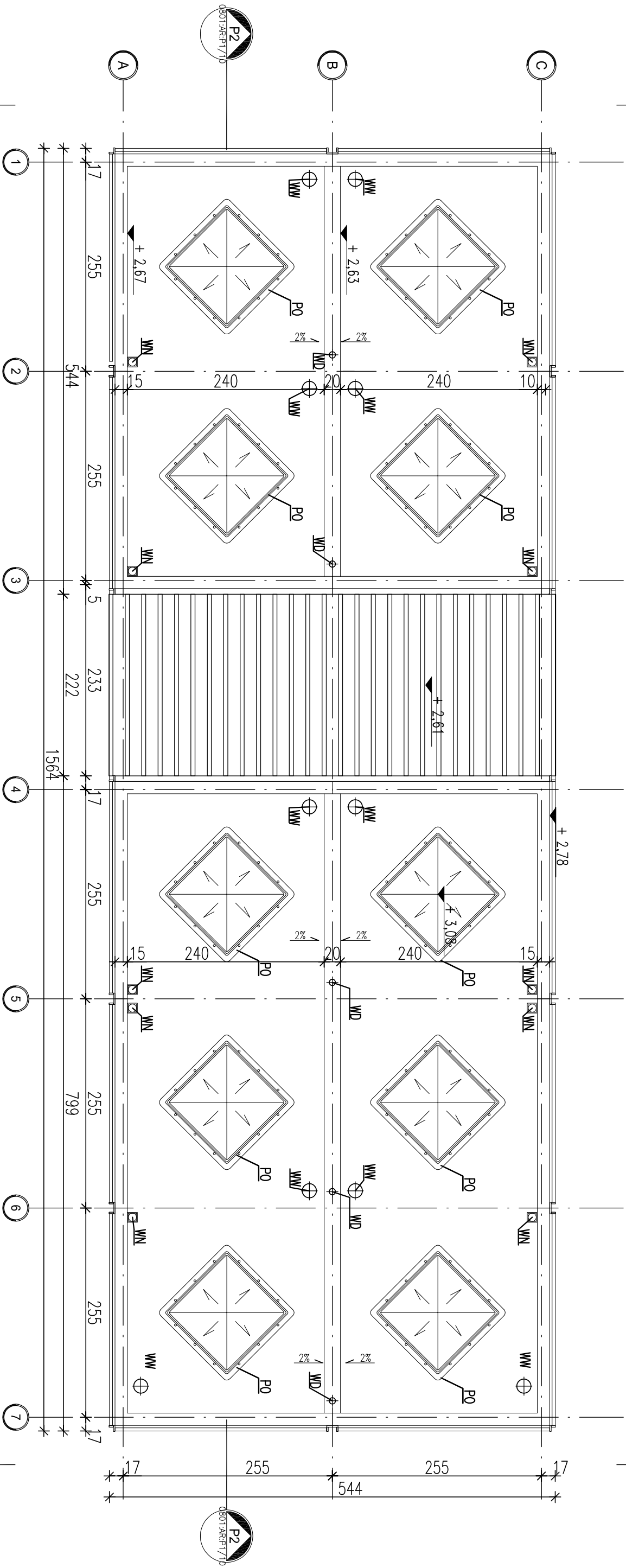

*UWAGA: Wymiany przykladowe mogg ulec zmianie w zezlenosci od uwarunkowon miejscowch, rozwiqzanie pozostawia się do wyboru przez inwestora oraz Projektanta przystosowujqcego projekt do warunków miejscowch. Przy wyborze rozwiqzón należy przestrzegać: prowa budowlanego, praw pokrewnych i szczególowych oraz kierowac się wiedzq technicznq, rozwiqzania muszq uwzględniać minimalne wielkości pomieszczeń zopisane w prawie budowlanym oraz prawach pokrewnych.

zodanie:
ORLIK 2012
MODULOWY SYSTEM ZAPLECZA BOISK SPORTOWYCH

WYKONANO NA ZAMÓWIENIE MINISTERSTWA SPORTU I TURYSTYKI

generálny projekt/wykonawca projektu:

Kulczyński Architekt



UL. ŻEBODA 4 m. 2, 00-018 WARSZAWA
tel./fax 827 29 18 tel. 826 22 00

autorzy:
projektant generalny: arch. Bogdan Kulczyński
projektanci: arch. Marek Michalski
MA01203, MA-1480
WERSJA STANDARD +
RZUT DACHU

Arch. Marek Michalski
Upr. Bud. nr 107203

opracowci:
arch. Barbara Kolibańska

bronzo: ARCHITEKTURA

SPROWDZIŁ:
arch. Maksymilian Ziolkowski
ARCHITEKT
upr. bud. nr 107204
MA-1859

FAZA: PROJEKT ARCHITEKTONICZNO-BUDOWLANY

nr projektu:	08.01	ABW	S+	AR-02-06	PZ	09.02	1/1	1:50
indeks fazy:								
nr rysunku:								
rewizja:								
data edycji:								
orkusz:								
skala:								

*UWAGA: Wymiary przykładowe mogą ulec zmianie w zależności od uwarunkowań miejscowych, rozwiązanie pozostawia się do wyboru przez Inwestora oraz Projektanta przystosowującego projekt do warunków miejscowych. Przy wyborze rozwiązań należy przestrzegać prawa budowlanego, praw pokrewnych i szczegółowych oraz kierować się wiedzą techniczną, rozwiązania muszą uwzględniać minimalne wielkości pomieszczeń zapisane w prawie budowlanym oraz prawach pokrewnych.

Zadanie:
ORLIK 2012
MODUŁOWY SYSTEM ZAPLECZA BOISK SPORTOWYCH

INWENIARZ
WYKONANO NA ZAMÓWIENIE MINISTERSTWA SPORTU I TURYSTYKI

główny projektant/wykonawca projektu:

Kulczyński Architekt



UL. ZGODA 4 m. 2, 00-018 WARSZAWA
tel./fax 827 29 18 tel. 826 22 00

autorzy:
projektant główny: arch. Bogdan Kulczyński

projektanci: arch. Bogdan Kulczyński
arch. Marek Michałowski
MA012/03, MA-1480

Arch. Marek Michałowski
Upr. Bud. nr MA/012/03

PROJEKT ZAMIENNY

opracował: arch. Barbara Kolibańska

bronzo: ARCHITEKTURA

opracował: arch. Bogdan Kulczyński
projektant główny: arch. Bogdan Kulczyński
arch. Marek Michałowski
MA/012/03, MA-1480

nr projektu: 08.01
ABW
S+
AR-03-07
PZ
09.02
1/1
1:50

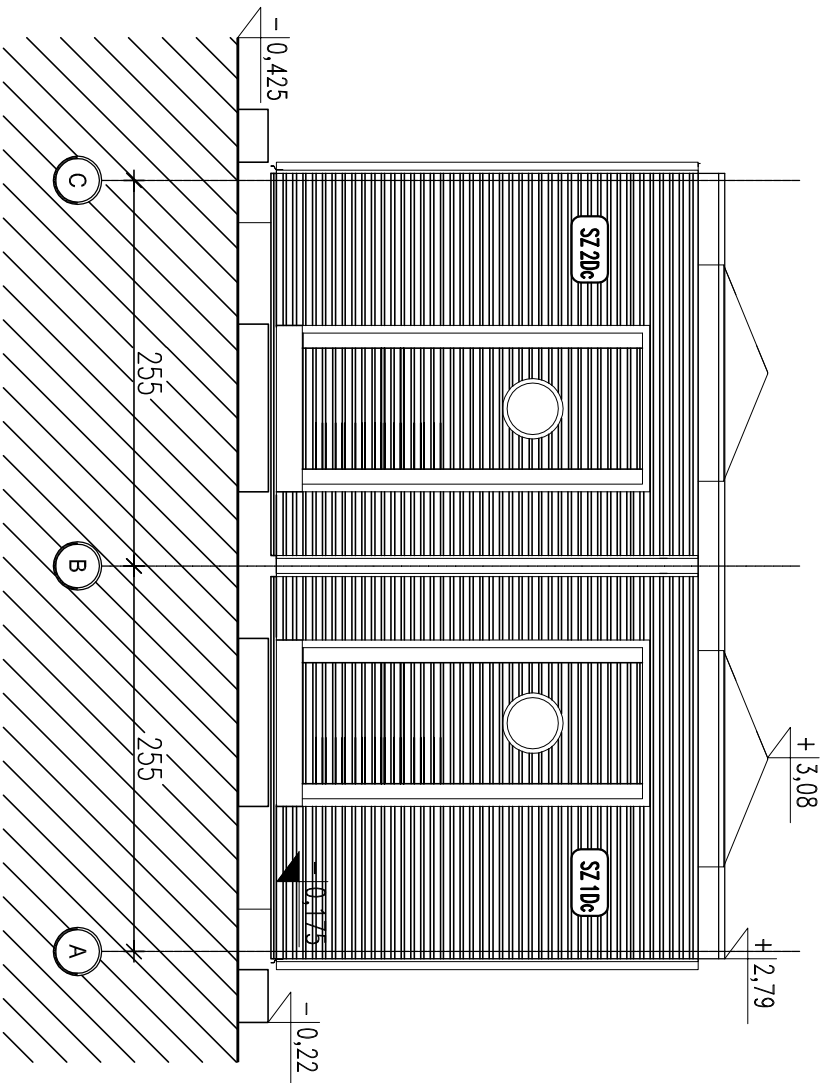

ELEVACJA E4

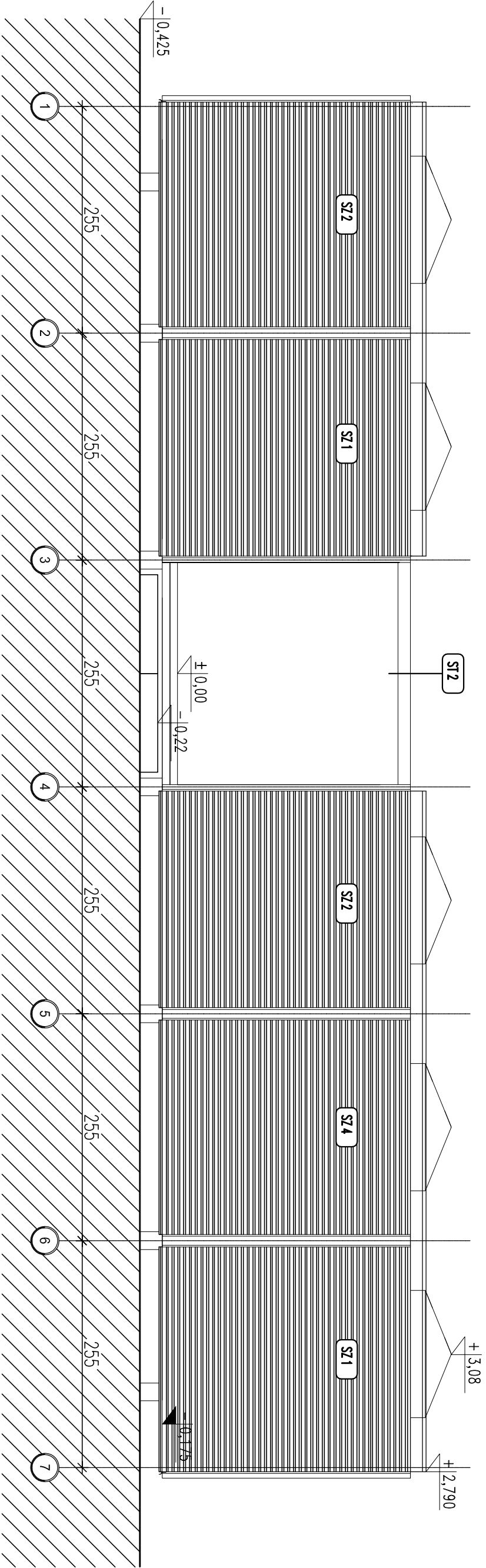

ELEVACJA E3

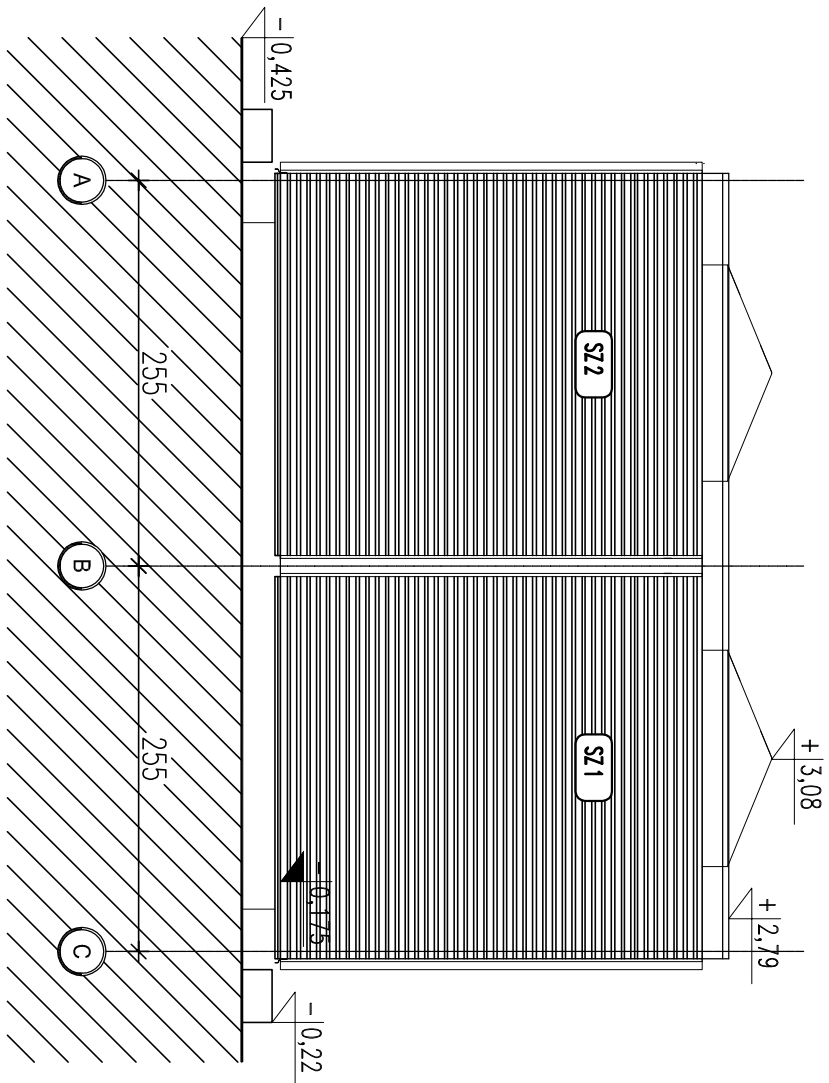

ELEVACJA E2

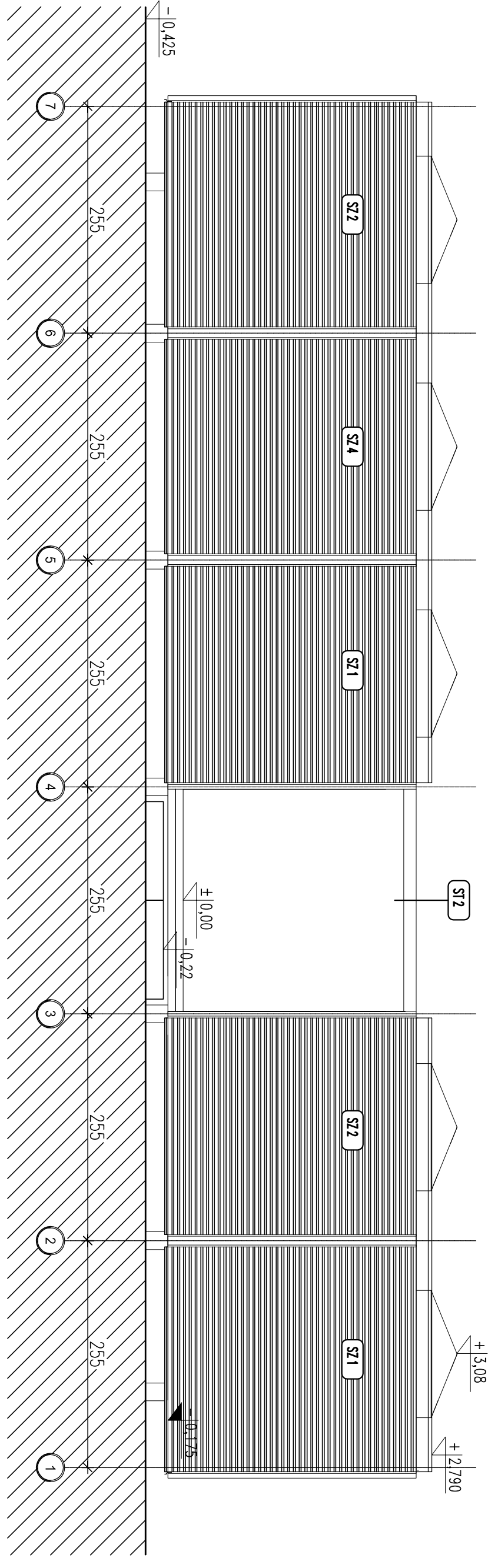

ELEVACJA E1

*UWAGA: Wymiary przykładowe mogą ulec zmianie w zależności od warunków miejscowych, rozwiązanie pozostawia się do wyboru przez inwestora oraz Projektanta przystosowującego projekt do warunków miejscowych. Przy wyborze rozwiązań należy przestrzegać prawo budowlanego, praw pokrewnych i szczegółowych oraz kierować się wiedzą techniczną, rozwiązania muszą uwzględniać minimalne wielkości pomieszczeń zapisane w prawie budowlanym oraz prawach pokrewnych.

Załącznik:
ORLIK 2012
MODUŁOWY SYSTEM ZAPLECZA BOISK SPORTOWYCH

INWYKONANO NA ZAMOWIENIE MINISTERSTWA SPORTU I TURYSTYKI

generálny projektant/ wykonawca projektu:

Kulczyński Architekt



sp. z o.o.

UL. ŻOŁĘSKA 4 m. 2, 00-018 WARSZAWA

tel./fax 22 59 19 18, tel. 22 59 12 00

autorzy: BOGDAN KULCZYŃSKI, Katarzyna Kulczyńska

projektant generalny: arch. Bogdan Kulczyński, arch. Katarzyna Kulczyńska

szef biura: arch. Marek Michałowski

projektant: arch. Marek Michałowski

IM01203, IM-040

arch. Marek Michałowski

Upr. budowlana 01203

PROJEKT ZAMIENNY

PROJEKT ARCHITEKTONICZNO-BUDOWLANY

opracował: arch. Barbara Kobielska

opracował: arch. Małgorzata Ziolkowska

upr. arch. Małgorzata Ziolkowska

MA 1999

nr projektu: indeks tazy: obiekt: nr rysunku:

08.01 ABW S+ AR-04-01 PZ 09.02 1/1 1:50