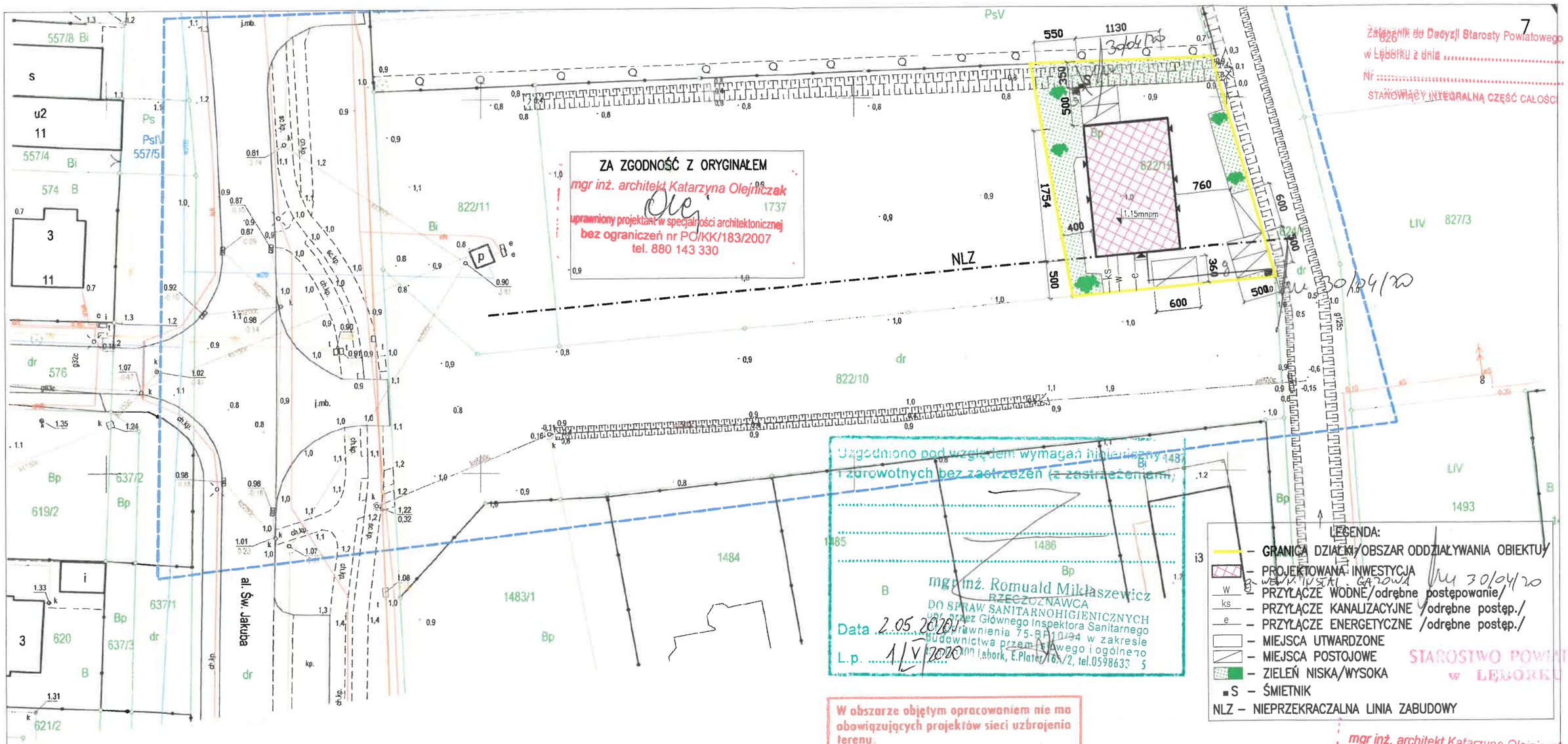

ZA ZGODNOŚĆ Z ORYGINAŁEM
mgr inż. architekt Katarzyna Olejniczak
uprawniony projektant w specjalności architektonicznej
bez ograniczeń nr PO/KK/183/2007
tel. 880 143 330

Załącznik do Decyzji Starosty Powiatowego w Lęborku z dnia .....
Nr .....
STANOWIĄCY INTEGRALNĄ CZĘŚĆ CAŁOŚCI

Uzgodniono pod względem wymagań higieniczny i zdrowotnych bez zastrzeżeń (z zastrzeżeniami)
mgr inż. Romuald Mikłaszewicz
RZECZOZNAWCA
DO SPRAW SANITARNOHIGIENICZNYCH
upr. przez Głównego Inspektora Sanitarnego
Uprawnienia 75-BP10/94 w zakresie budownictwa przemysłowego i ogólnego
84-300 Lębork, E.Plater 16/2, tel.0598633 5
Data 2.05.2020
L.p. 1/V/2020

LEGENDA:
- GRANICA DZIAŁKI/OBSZAR ODDZIAŁYWANIA OBIEKTU/
- PROJEKTOWANA INWESTYCJA
- W – PRZYŁĄCZE WODNE/odrębne postępowanie/
- ks – PRZYŁĄCZE KANALIZACYJNE /odrębne postęp./
- e – PRZYŁĄCZE ENERGETYCZNE /odrębne postęp./
- MIEJSCA UTWARDZONE
- MIEJSCA POSTOJOWE
- ZIELEŃ NISKA/WYSOKA
- S – ŚMIETNIK
- NLZ – NIEPRZEKRACZALNA LINIA ZABUDOWY

STAROSTWO POWIATOWE w LĘBORKU

W obszarze objętym opracowaniem nie ma obowiązujących projektów sieci uzbrojenia terenu.
L-k 8.06.2018 M. Janczak
miejscowość data imię nazwisko stanowisko podpis

mgr inż. architekt Katarzyna Olejniczak
uprawniony projektant w specjalności architektonicznej
bez ograniczeń nr PO/KK/183/2007
tel. 880 143 330

STAROSTWO POWIATOWE w LĘBORKU
Wydział Geodezji
Zespół Uzgodnień Dokumentacji Projektowej dla Powiatu Lęborskiego
84-300 LĘBORK, ul. Łęgowska 2
tel.059 862 18 73, 059 862 39 56

MAPA DO CELÓW PROJEKTOWYCH

SPORZĄDZONA NA PODSTAWIE KOPII MAPY ZASADNICZEJ ORAZ POMIARU UZUPEŁNIAJĄCEGO W MAJU 2018 R.

skala 1:500
miasto Łeba (220802_1)
obr. 1 (0001) "al. Św. Jakuba"
dz. 1737, 822/15
woj.Pomorskie
ID 6640.715.2018

Układ współrzędnych płaskich: "2000" strefa 6
Układ wysokościowy: Kronsztadt 1986

Wykonanie niniejszej mapy nie było poprzedzone odszukaniem znaków granicznych oraz ustaleniami dotyczącymi ewentualnych służebności gruntowych obciążających grunty położone w granicach projektowanej inwestycji budowlanej.

GEODETA UPRAWNIONY
Sławomir Odrowąż-Piramowicz
Nr upr. 16267

USŁUGI GEODEZYJNO-KARTOGRAFICZNE
Regon 770861444, NIP 841-13-67-717
»SIGMA« S.C.
tel.59 862 00 66
fax 598633370, tel.601206457
84-300 Lębork, ul. A. Krajowej 55/1

Nie wyklucza się istnienia w terenie również urządzeń podziemnych dla których brak było informacji branżowych i nie zostały odnalezione w czasie inwentaryzacji geodezyjnej.

Poświadcza się, że niniejszy dokument został opracowany w wyniku prac geodezyjnych i kartograficznych, których rezultaty zawiera operat techniczny wpisany do ewidencji materiałów państwowego zasobu geodezyjnego i kartograficznego

Organ prowadzący państwowy zasób geodezyjny i kartograficzny	STAROSTA LĘBORSKI
Identyfikator ewidencyjny materiału zasobu - operatu technicznego	P.2208.2018.802
Data wpisania operatu technicznego do ewidencji materiałów zasobu	8.06.2018
Imię, nazwisko i podpis osoby reprezentującej organ	M. Janczak

zakres opracowania
stan aktualizacji mapy na dzień 15.05.2018r.

Projekt zagospodarowania działki został wykonany na kopii mapy sytuacyjno – wysokościowej przyjętej do zasobu powiatowego w dniu 08/06/2018 pod nr P.2208.2018.802

BUDYNEK MIESZKALNY z POKOJAMI GOSCINNYMI - PROJEKT ZAMIENNY	A0
	X-2019
Proj. zagosp. działki	SKALA 1:500
Budynek mieszkalny z pokojami gościnnymi	BRANŻA: arch.
Adres inwestycji: Łeba, działka 822/15 obr. 1	
PROJEKTOWAŁ	arch. Katarzyna Olejniczak PO/KK/183/2007
SPRAWDZIŁ	arch. Dariusz Pobrucki BK IIF. 7342/89/98