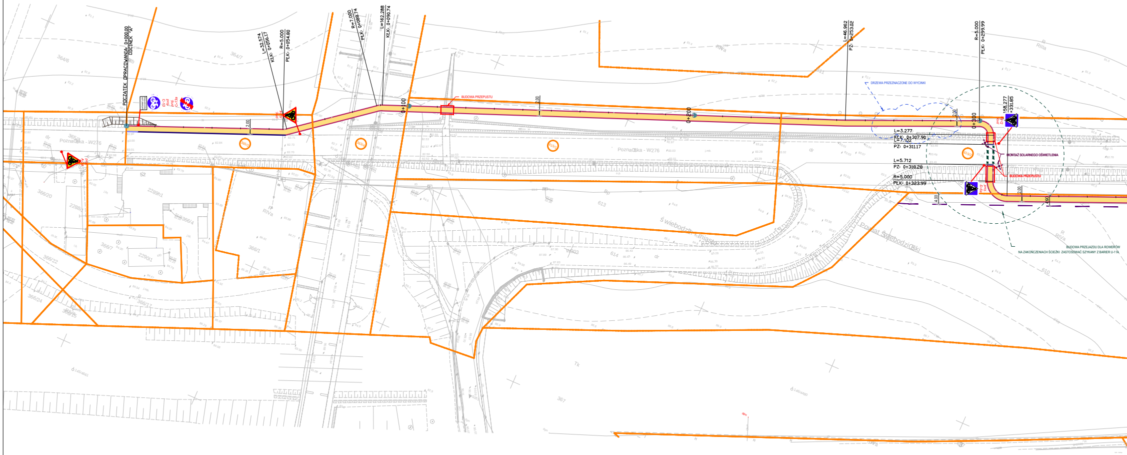

POCZĄTEK OPRACOWANIA 0+000.00
ODCINEK "A"
proj. C-13
proj. C-13a
proj. A-24
L=32.574
KŁK: 0+056.17
R=5.000
PŁK: 0+054.80
2.00
R=7.000
PŁK: 0+088.74
L=162.288
KŁK: 0+090.74
0+100
BUDOWA PRZEPUSTU
0+200
L=46.962
PZ: 0+253.02
DRZEWA PRZEZNACZONE DO WYCINKI
R=5.000
PŁK: 0+299.99
0+300
158.277
+331.85
proj. D-6a
L=3.277
KŁK: 0+307.90
L=7.102
PZ: 0+311.17
MONTAŻ SOLARNEGO OŚWIETLENIA
L=5.712
PZ: 0+318.28
BUDOWA PRZEPUSTU
R=5.000
PŁK: 0+323.99
4.00
BUDOWA PRZEJAZDU DLA ROWERÓW
NA ZAKOŃCZENIACH ŚCIEŻKI ZASTOSOWAĆ SZYKANY Z BARIER U-11A
Poznańska - W276
Powiat Świebodziński
Świebodzin - miasto
364/6
364/7
365/2
363/4
615/1
615/2
366/20
2288/1
2289/1
366/4
366/7
2290/1
366/1
366/22
366/24
366/17
366/25
52
613
614
603
610
367
RIVa
RIIIa
dr
Tk
Bp

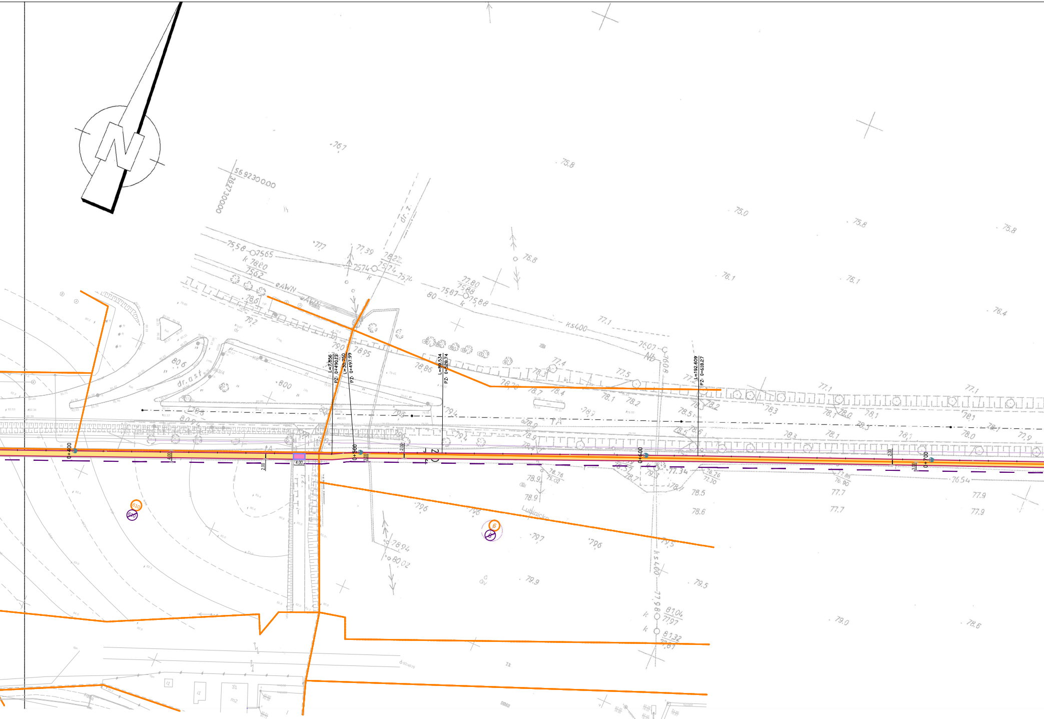
N
5692300.00
3627300.00
0+400
L=7.856
PZ: 0+490.13
L=30.750
PZ: 0+497.99
0+500
L=89.534
PZ: 0+528.74
0+600
L=192.609
PZ: 0+618.27
0+700
2.00
3.00
4.00
dr.z
dr.asf.
eAWN
ks400
Nb
Lubinicka
6
610

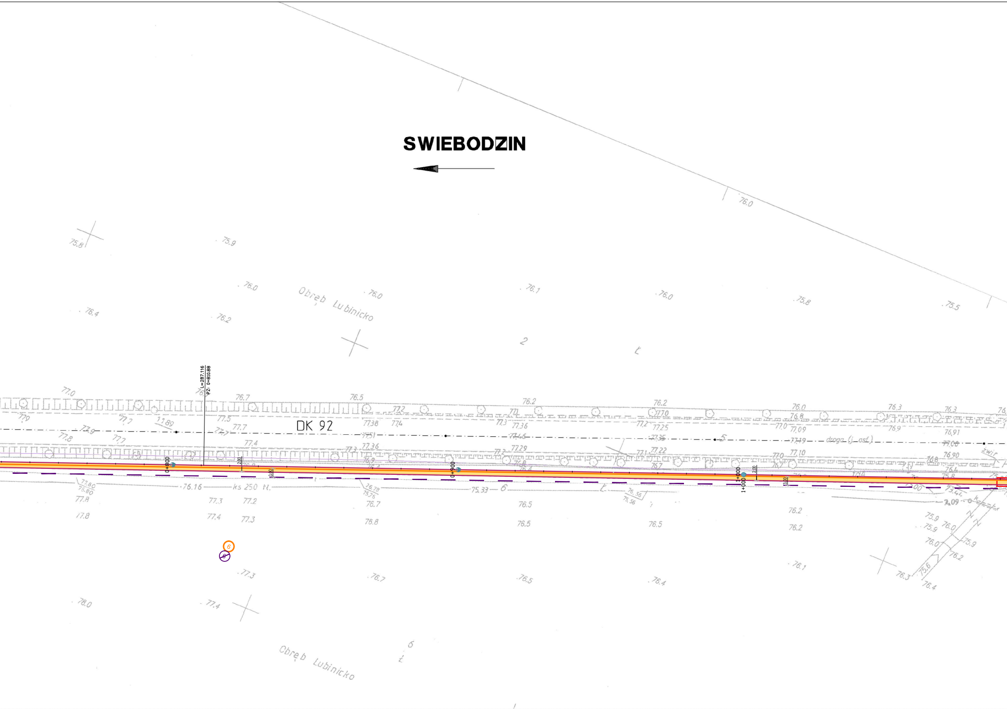
SWIEBODZIN
DK 92
Obręb Lubinicko
Obręb Lubinicko
L=287.116
PZ: 0+810.88
0+800
0+900
1+000
1+000
2.00
3.00
ks 250 tt.
76.16
75.33
droga (j. asf.)
żwir
2
5
6
76.0
75.8
75.9
76.0
76.1
76.0
75.8
75.5
76.4
76.2
77.0
76.7
76.5
76.2
76.2
76.0
76.3
76.3
77.3
77.2
77.8
77.4
77.3
76.7
76.8
76.5
76.5
76.2
76.2
77.3
76.7
76.5
76.4
76.1
78.0
77.4

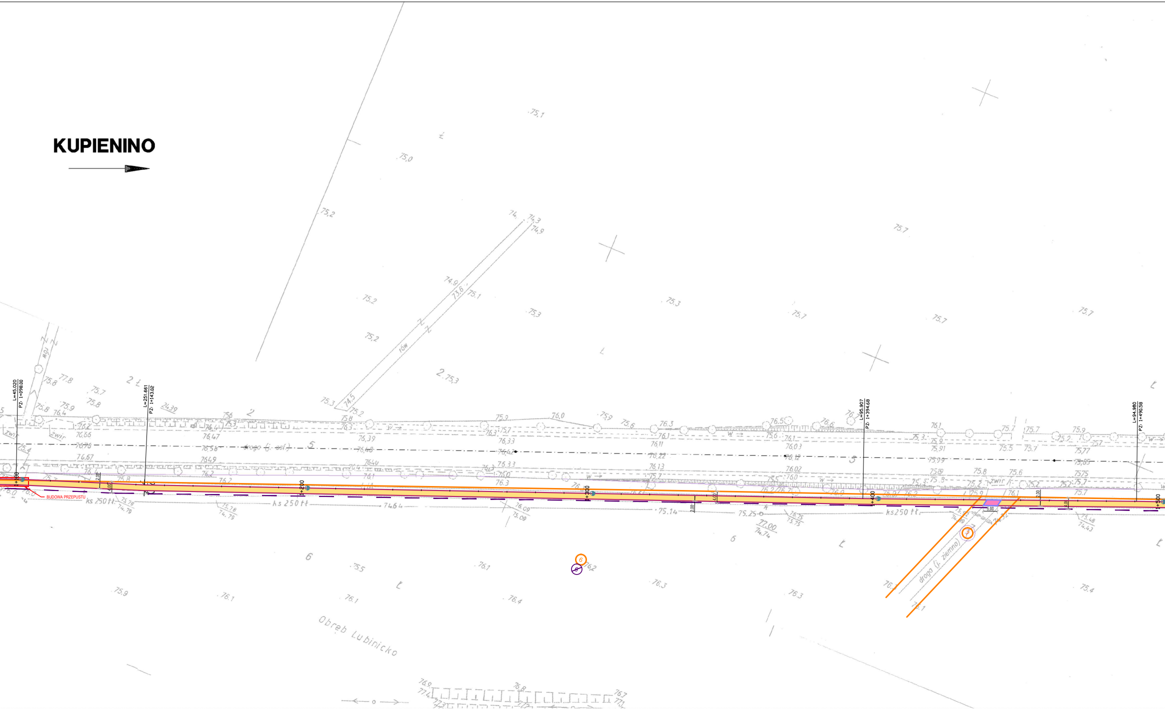
KUPIENINO
L=45.020
PZ: 1+098.00
L=251.661
PZ: 1+143.02
L=95.907
PZ: 1+394.68
L=94.980
PZ: 1+490.58
1+100
1+200
1+300
1+400
1+500
2.00
4.00
5.00
BUDOWA PRZEPUSTU
ks 250 tt.
ks250 tt.
droga (j. asf.)
droga (j. ziemna)
rów
rów
żwir
żwir
w →
Obręb Lubinicko
6
7
75.78
74.79
75.14
75.25
74.64
76.09
75.09
77.00
74.74
76.75
75.75
75.48
74.43
75.1
75.0
75.2
75.3
75.7
74.9
73.6
74.5
76.1
76.3
76.4
75.9
75.5
76.2
75.4

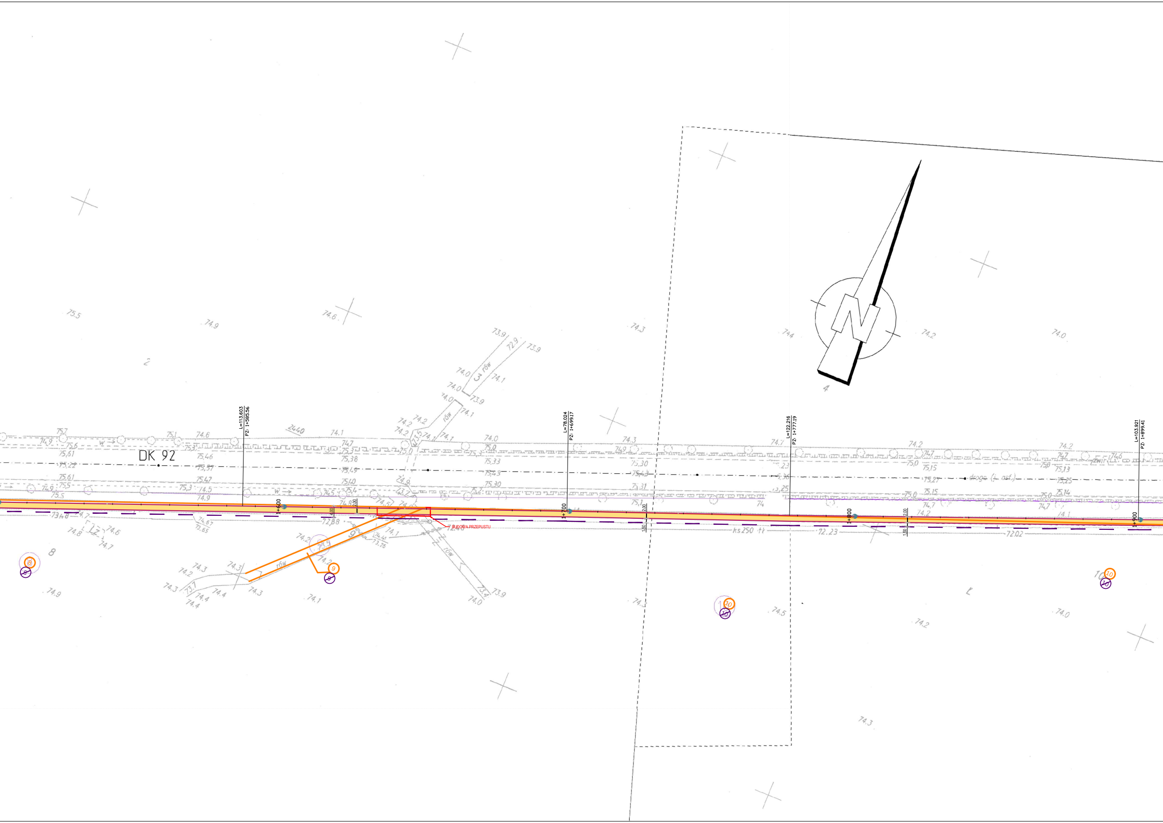
DK 92
N
L=113.603
PZ: 1+585.56
L=78.024
PZ: 1+699.17
L=122.216
PZ: 1+777.19
L=103.921
PZ: 1+899.41
1+600
1+700
1+800
1+900
BUDOWA PRZEPUSTU
rów
rów
rów
droga (ż. asf.)
żwir
ks250
2440
4.00
2.00
1.50
72,88
72.23
72.02
2
3
4
8
9
10

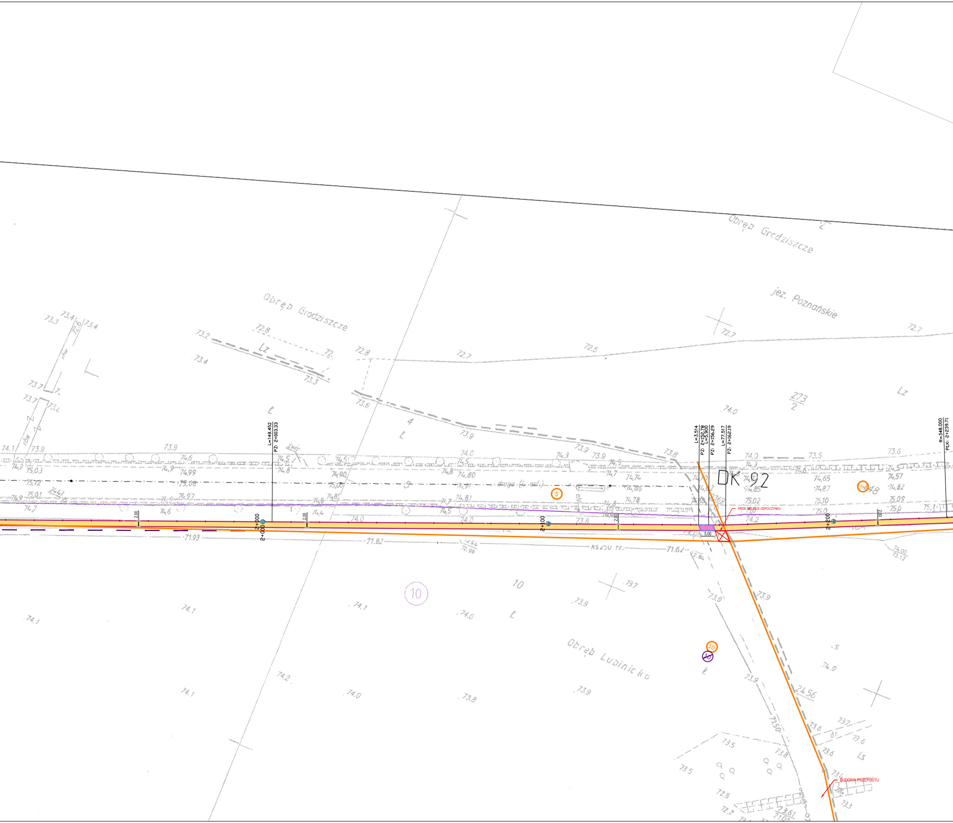
Obręb Grodziszcze
Obręb Grodziszcze
jez. Poznańskie
Obręb Lubinicko
DK 92
droga (t. asf.)
żwir
Lz
Ł
Ls
dr.
273/2
4
10
5
10
48
L=149.452
PZ: 2+003.33
2+000
2+000
2+100
2+200
2.00
L=3.514
PZ: 2+152.78
L=5.900
PZ: 2+156.29
L=77.517
PZ: 2+162.19
R=348.000
PŁK: 2+239.71
5.00
PROJ. MIEJSCE ODPOCZYNKU
BUDOWA PRZEPUSTU
71.93
71.82
71.62
KS 250 TC
74.05
73.12
24.56
73.61

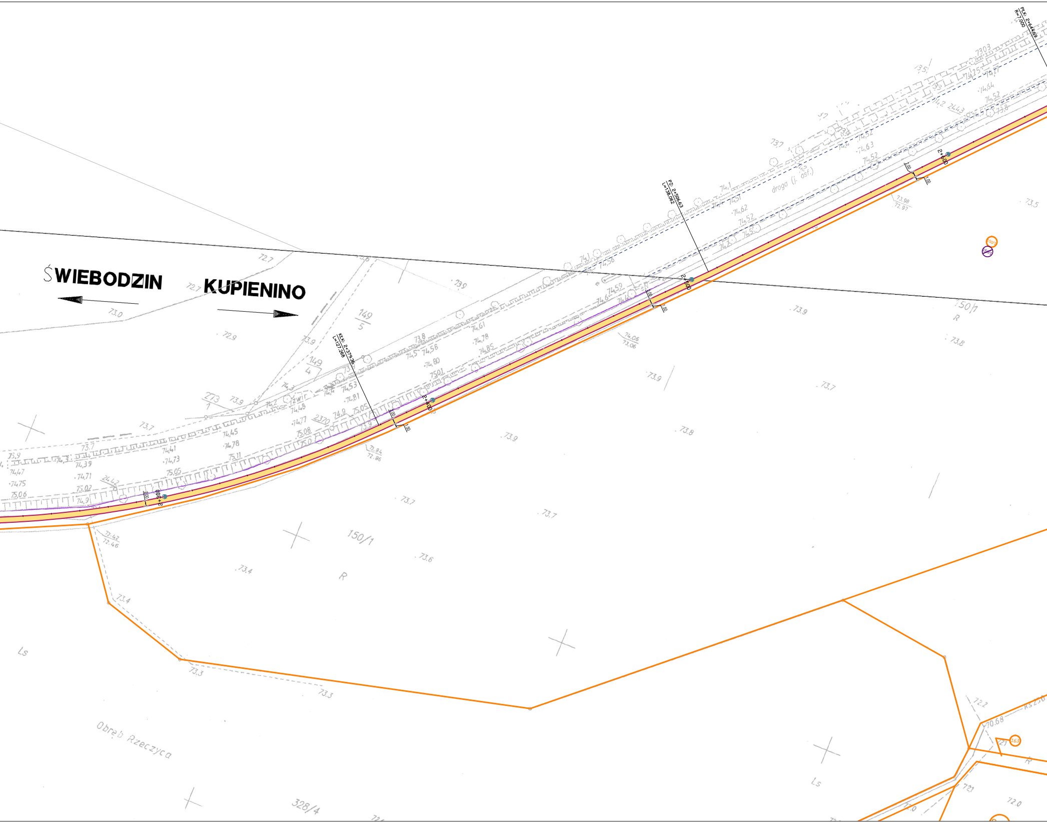
ŚWIEBODZIN
KUPIENINO
KŁK: 2+379.36
L=127.268
PZ: 2+506.63
L=138.062
PŁK: 2+644.69
R=7.000
2+300
2+400
2+500
2+600
2.00
1.50
1.00
droga (j. asf.)
żwir
149/5
149/4
273/1
2370
2443
7303
150/1
R
328/4
Ls
Obręb Rzeczyca
73.42
72.46
73.84
72.86
74.06
73.06
73.98
72.97
72.7
73.0
72.9
73.9
73.7
73.8
73.6
73.4
73.3
73.5
74,1
74,57
74,62
74,52
74,63
74,64
74,27
74,25
74,58
74,80
75,01
74,53
74,81
74,48
74,77
75,08
74,9
75,05
74,45
74,78
75,11
74,41
74,73
74,71
75,02
75,06
74,47
74,75
74,39
74,61
74,78
74,85
72.2
70.68
72.1
72.0
KS2.6

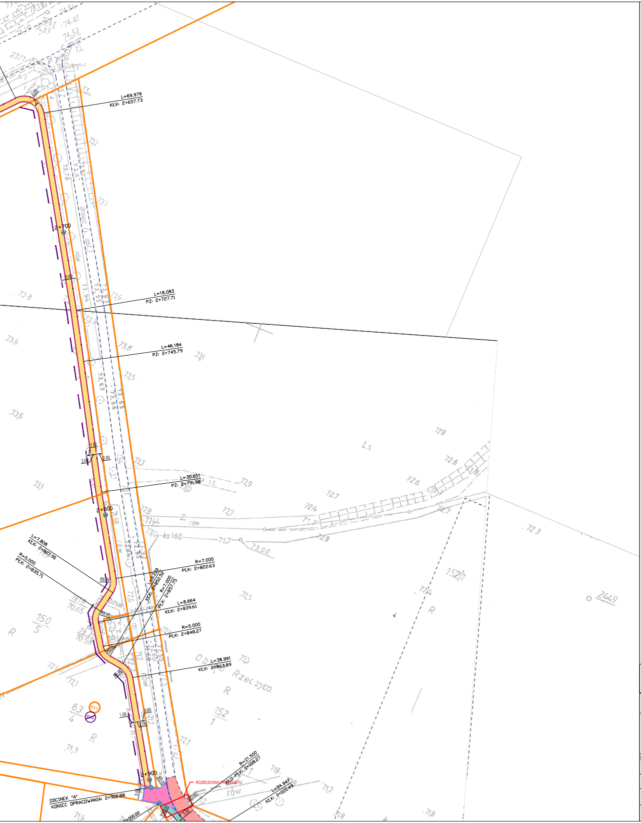
L=69.979
KŁK: 2+657.73
2+700
L=18.083
PZ: 2+727.71
L=46.184
PZ: 2+745.79
L=30.651
PZ: 2+791.98
2+800
L=7.808
KŁK: 2+827.90
R=5.000
PŁK: 2+835.71
R=7.000
PŁK: 2+822.63
L=5.728
KŁK: 2+852.52
R=7.000
PŁK: 2+857.75
L=8.664
KŁK: 2+839.61
R=5.000
PŁK: 2+848.27
L=38.991
KŁK: 2+863.89
2+900
R=21.500
PŁK: 0+008.27
L=94.947
KŁK: 0+020.49
ROZBUDOWA PRZEPUSTU
ODCINEK "A"
KONIEC OPRACOWANIA: 2+902.88
0+000.00
150
5
152
1
83
4
152/1
2449
Rzeczyca
rów
ks160

LEGENDA:

—	PROJ. KRAWĘŻNIK BETONOWY NAJAZDOWY 22X15CM
—	PROJ. KRAWĘŻNIK BETONOWY 30X15CM
—	PROJ. OBRZEŻE BETONOWE 30X8CM
- - - - -	PROJ. KRAWĘDŹ JEZDNI
●	PROJ. NAWIERZCHNIA ŚCIEŻKI ROWEROWEJ - NAWIERZCHNIA BITUMICZNA
●	PROJ. NAWIERZCHNIA ŚCIEŻKI ROWEROWEJ - KOSTKA BRUKOWA GR. 8CM SZARA
●	PROJ. NAWIERZCHNIA ZJAZDU/PRZEJAZDU PRZEZ ŚCIEŻKĘ - KOSTKA BRUKOWA GR. 8CM CZERWONA
●	PROJ. PRZEBUDOWA JEZDNI - NAWIERZCHNIA BITUMICZNA Z PODBUDOWĄ
●	PROJ. POBOCZE Z KRUSZYWA ŁAMANEGO GR. 10CM
10	DZIAŁKA OBJĘTA OPRACOWANIEM
~~10~~	DZIAŁKA PRZEZNACZONA DO PODZIAŁU
— —	PROJ. LINIA PODZIAŁU NIERUCHOMOŚCI

ODCINEK "A" - ŚCIEŻKA ROWEROWA O SZEROKOŚCI 2,0M I DŁUGOŚĆI 2902,88 M
- NAWIERZCHNIA BITUMICZNA OGRANICZONA BETONOWYMI OBRZEŻAMI
- ODDALONA OD KRAWĘDZI JEZDNI DROGI KRAJOWEJ NR 92 O OK. 8,0 M
- ODDALONA OD GRANICY PASA DROGOWEGO DROGI GMINNEJ O OK. 2,0M

DZIAŁKI OBJĘTE OPRACOWANIEM (PODKREŚLONE - DO PODZIAŁU):
365/2; 363/4; 615/1; 615/2; 610; 5; 6; 7; 8; 9; 10; 148/1; 150/1; 150/5; 83/4; 163
EWENTUALNE KOLIZJE: SIEĆ TELEKOMUNIKACYJNA

ODCINEK "B" - ŚCIEŻKA ROWEROWA O SZEROKOŚCI 2,0M I DŁUGOŚĆI 972,75M
- NAWIERZCHNIA Z BETONOWEJ KOSTKI BRUKOWEJ OGRANICZONA BETONOWYMI WYSOKIMI KRAWĘŻNIKAMI I OBRZEŻEM
- ODDALONA OD KRAWĘDZI JEZDNI DROGI GMINNEJ O 1,0M (REZERWA 1,0M NA POBOCZE)

DZIAŁKI OBJĘTE OPRACOWANIEM:
164; 170
EWENTUALNE KOLIZJE: KANALIZACJA SANITARNA; SIEĆ ELEKTROENERGETYCZNA DOZIEMNA

ODCINEK "C" - POSZERZENIE ISTNIEJĄCEGO CHODNIKA
- UTWORZENIE ŚCIEŻKI ROWEROWEJ Z DOPUSZCZONYM RUCHEM PIESZYCH
- ŚCIEŻKA ROWEROWA O SZEROKOŚCI 2,0M I DŁUGOŚĆI 881,75M
- NAWIERZCHNIA Z BETONOWEJ KOSTKI BRUKOWEJ OGRANICZONA BETONOWYMI WYSOKIMI KRAWĘŻNIKAMI I OBRZEŻEM

DZIAŁKI OBJĘTE OPRACOWANIEM:
170; 169/12; 169/11; 169/6
EWENTUALNE KOLIZJE: SIEĆ ELEKTROENERGETYCZNANAPOWIETRZNA, SIEĆ TELEKOMUNIKACYJNA NAPOWIETRZNA

PROGAMP

"PROGAMP" PAWEĞRATUś
TEL. 666 612 633 E-MAIL: PAWELRATUS@WP.PL NIP: 973-084-59-21

Stadium:
PROGRAM FUNKCJONALNO - UŻYTKOWY

Obiekt:
BUDOWA ŚCIEŻKI ROWEROWEJ OD M. ŚWIEBODZIN DO M. SZCZANIEC
NA ODCINKU OD M. ŚWIEBODZIN DO M. KUPIENINO

Przedmiot:
PROJEKT ZAGOSPODAROWANIA TERENU

Inwestor:
Gmina Świebodzin
ul. Rynkowa 2
66-200 Świebodzin

Adres inw.:
powiat świebodziński
gmina Świebodzin
m. Świebodzin, m. Kupienino

Zakres:	Imiň, nazwisko	SpecjalnoŠ	Numer upr.	Podpis	skala	1:1000
Opracowağ:	mgr inŬ PaweğRatuŜ	drogi			Nr rys.	2.1
					Data	07/2021