Poświadczam, że niniejszy dokument został opracowany w wyniku prac geodezyjnych i kartograficznych, których rezultaty zawiera operat techniczny pozytywnie zweryfikowany. Jednocześnie informuję, że jestem świadomy odpowiedzialności karnej za złożenie fałszywego oświadczenia.

Tytuł:	**Mapa do celów projektowych**
Oznaczenie kancelaryjne zgłoszenia pracy geodezyjnej:	**GKG.GZZ.4071.16463.2021**
Organ służby geodezyjnej, który otrzymał zgłoszenie:	**STAROSTA POZNAŃSKI**
Skala redakcyjna mapy:	**1:500**
Nazwa jednostki ewidencyjnej:	**Gmina Stęszew**
Identyfikator jednostki ewidencyjnej:	**302114_5**
Nazwa obrębu ewidencyjnego:	**Strykowo**
Identyfikator obrębu ewidencyjnego:	**302114_5.0015**
Nawa miejscowości:	**Strykowo**
Imię i nazwisko lub nazwa podmiotu, który wykonał mapę oraz podpis osoby reprezentującej ten podmiot:	**AS GEODEZJA** **Monika Sobol-Grobelna** **Poznań, ul. Gronowa 22** **tel.601996831 NIP 9720266771**
Imię i nazwisko oraz nr uprawnień zawodowych kierownika prac:	**Andrzej Sobol** **Nr uprawnień 812**
Układ współrzędnych prostokątnych płaskich:	**2000**
Układ wysokości:	**PL-KRON86-NH**
Data opracowania mapy:	**20.09.2021r**
Nr oraz data sporządzenia dokumentu zawierającego wynik pozytywnej weryfikacji:	**Protokół weryfikacji** **Nr 1 z dnia 7.10.2021r**

AS GEODEZJA
Monika Sobol-Grobelna
61-655 Poznań, ul. Gronowa 22
tel. 601 996 831, NIP 9720266771

mgr inż. Andrzej Sobol
GEODETA UPRAWNIONY
Os. Bol. Chrobrego 13 m. 23
60-681 Poznań, tel. 601 637 886
Nr rej. GUGiK 812

Uwaga

Mapę zaktualizowano o sieć wodociągową z hydrantem na wysokości działek 362/18 i 362/19 oraz 2 przyłącza wodociągowe do działek 362/18 i 362/19.

mgr inż. Andrzej Sobol
GEODETA UPRAWNIONY
Os. Bol. Chrobrego 13 m. 23
60-681 Poznań, tel. 601 637 886
Nr rej. GUGiK 812

Poznań, 21.10.2021r

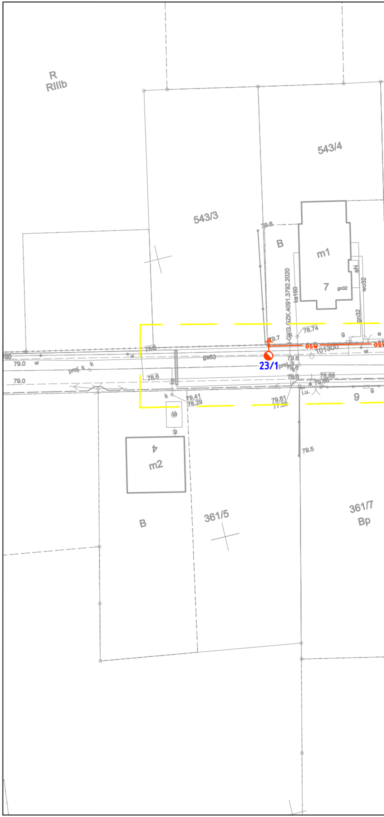
R
RIIIb
543/4
543/3
B
m1
7
gn32
eN
wo32
gn32
ks160
GKG.GZK.4091.3792.2020
78.74
79.7
osw
osw
101300
23/1
gs63
79.0
w
proj. k
k
79.0
78.6
79.6
78.88
79.66
i.u.
9
g
79.41
78.29
79.61
77.36
79.5
4
m2
B
361/5
361/7
Bp

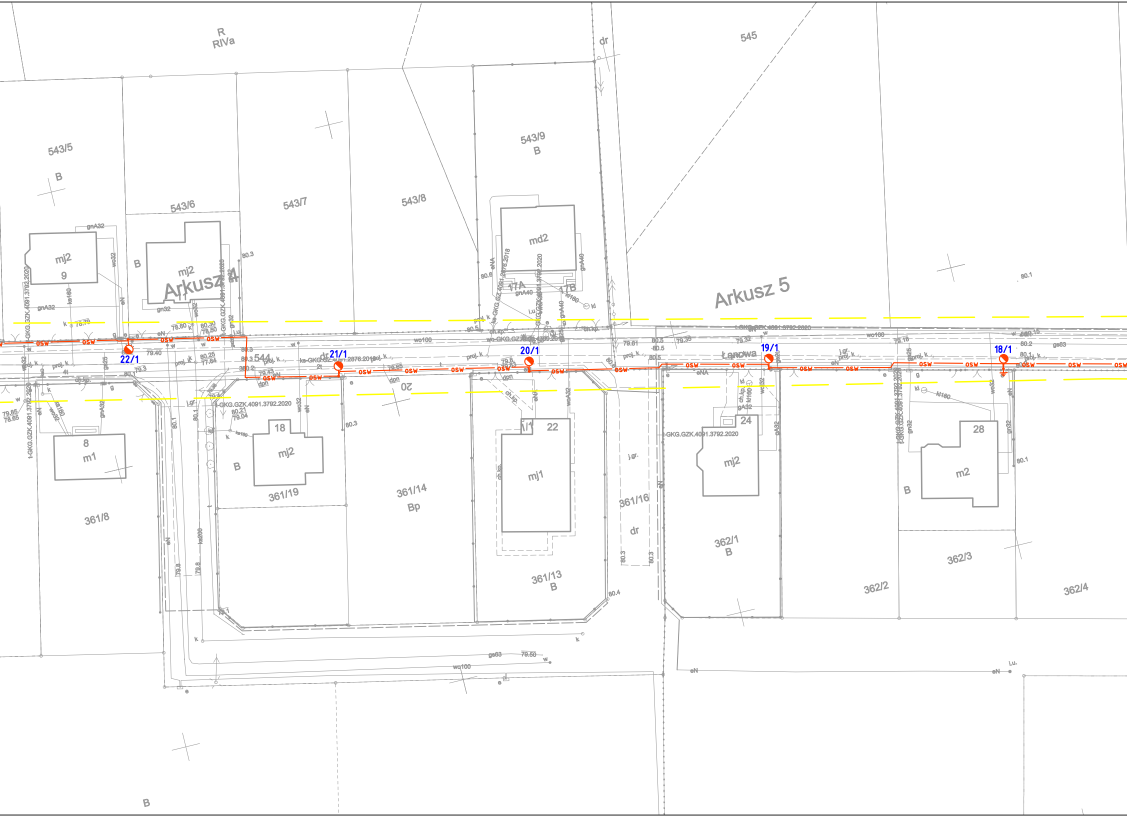
R
RIVa
dr
545
543/5
B
543/6
543/7
543/8
543/9
B
mj2
9
B
mj2
Arkusz 4
md2
17A
17B
Arkusz 5
osw
22/1
21/1
20/1
19/1
18/1
544
Łąkowa
20
8
m1
18
mj2
361/19
361/14
Bp
22
mj1
361/16
dr
24
mj2
362/1
B
28
m2
B
361/8
361/13
B
362/2
362/3
362/4
B

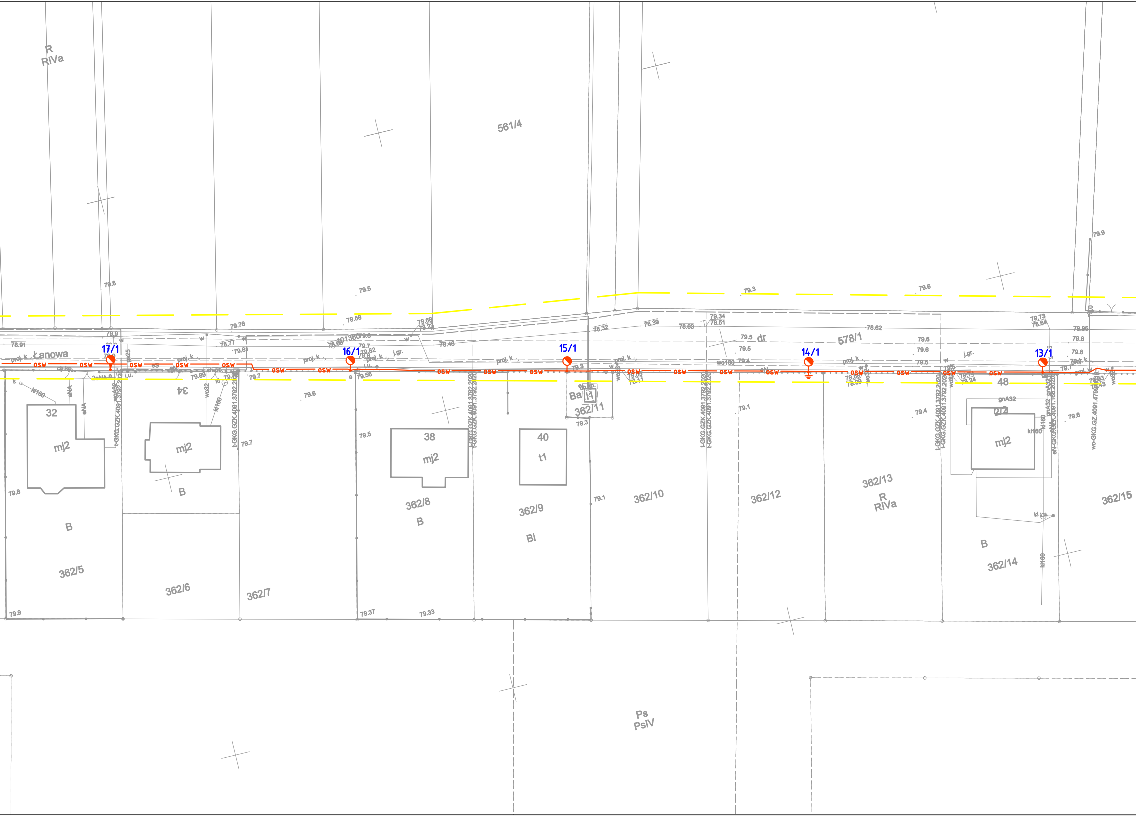
R
RIVa
561/4
578/1
Łanowa
dr
17/1
16/1
15/1
14/1
13/1
OSW
proj. k
j.gr.
32
mj2
34
38
40
t1
48
B
Bi
Ba
362/5
362/6
362/7
362/8
362/9
362/10
362/11
362/12
362/13
362/14
362/15
Ps
PsIV
79.8
79.5
79.3
79.6
79.9
79.76
79.58
79.68
78.23
78.32
78.39
78.63
79.34
78.51
78.62
79.73
78.84
78.85
78.91
79.37
79.33
79.1
79.4

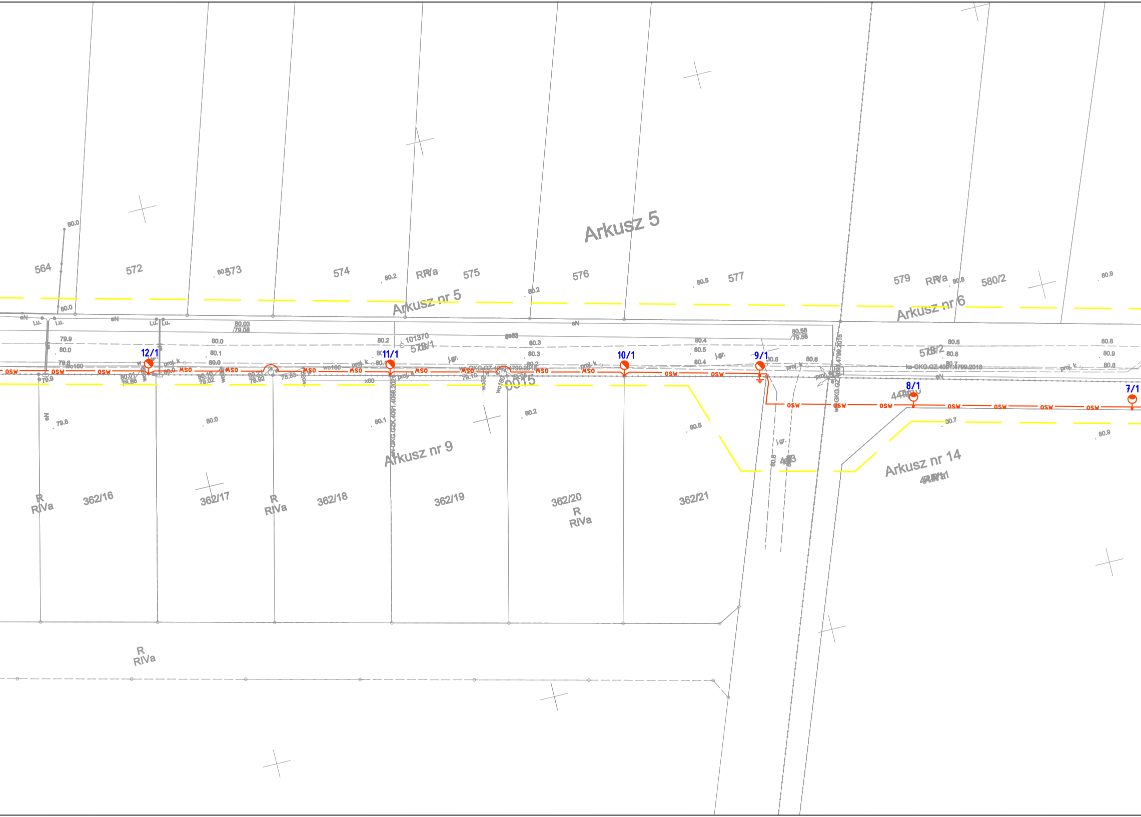
Arkusz 5
Arkusz nr 5
Arkusz nr 6
Arkusz nr 9
Arkusz nr 14
564
572
573
574
575
576
577
579
580/2
RIVa
362/16
362/17
362/18
362/19
362/20
362/21
R
RIVa
12/1
11/1
10/1
9/1
8/1
7/1
OSW
MSO
0015
80.0
80.2
80.5
80.9
79.9
80.1
80.3
80.4
80.6
80.7
80.8
79.8
j.gr.
proj. k
l.u.
eN

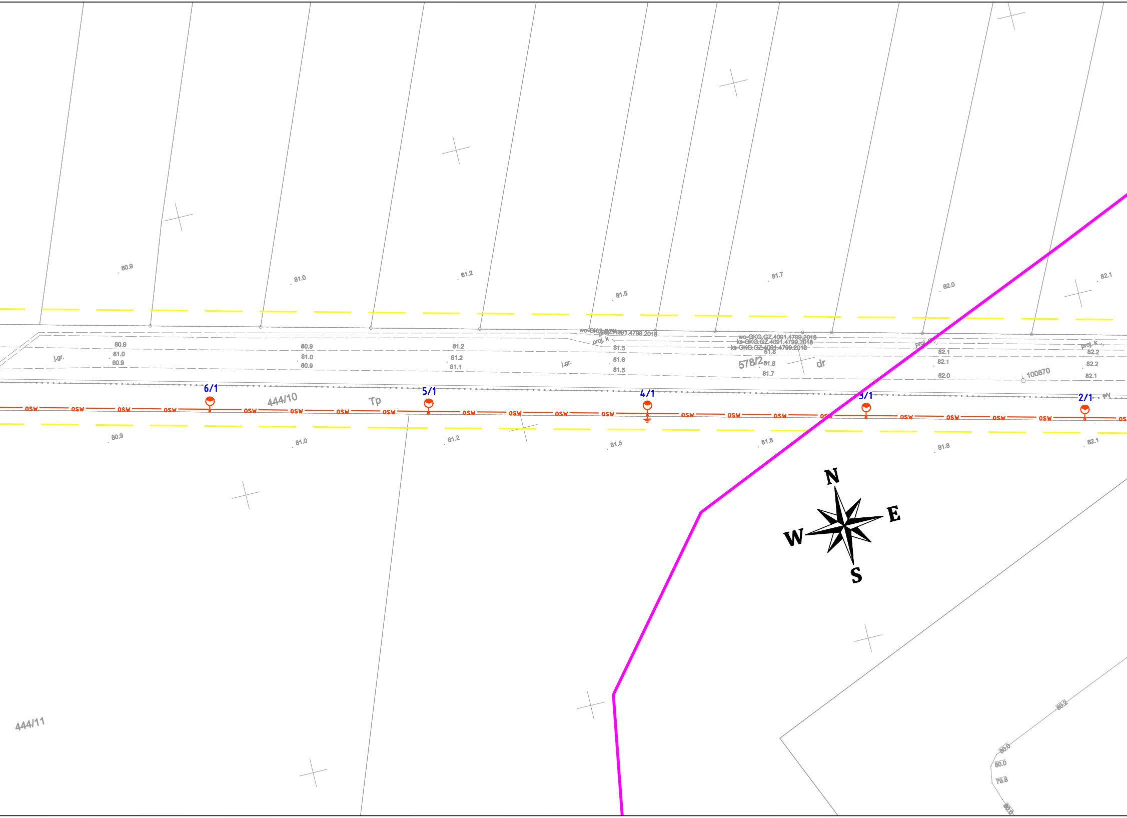

80.9
81.0
81.2
81.5
81.7
82.0
82.1
wo-GKG.GZ.4091.4799.2018
proj. k
wo-GKG.GZ.4091.4799.2018
ks-GKG.GZ.4091.4799.2018
ks-GKG.GZ.4091.4799.2018
j.gr.
80.9
81.0
80.9
80.9
81.0
80.9
81.2
81.2
81.1
j.gr.
81.5
81.6
81.5
578/2
81.8
81.8
81.7
dr
proj. k
82.1
82.1
82.0
100870
proj. k
82.2
82.2
82.1
6/1
5/1
4/1
3/1
2/1
eN
444/10
Tp
osw
80.9
81.0
81.2
81.5
81.8
81.8
82.1
N
E
W
S
444/11
80.2
80.0
80.0
79.8
80.0

UWAGI:

1.Równolegle z kablami prowadzić bednarkę ocynkowaną Fe/Zn 4x25. Do bednarki przyłączyć wszystkie słupy.

2.Całość kabla układać w rurze ochronnej Ø75mm

3.Wszystkie prace w strefie kontrolnej gazociagu wysokiego ciśnienia DN350 relacji Stęszew - Grodzisk (Snowidowo) wykonać zgodnie z instrukcją prowadzenia prac w obrębie strefy kontrolnej gazociagu wysokiego cisnienia.

LEGENDA

—en—	PROJ. KABEL ENERGETYCZNY UKŁADANY W RURZE OCHRONNEJ Ø75mm
—osw—	PROJ. KABEL OŚWIETLENIOWY UKŁADANY W RURZE OCHRONNEJ Ø75mm
●─◕	PROJ. LATARNIA wys. 8m, wysięgnik 1,5m/10°, oprawa LED 35,4W
●─◑	PROJ. LATARNIA wys. 8m, wysięgnik 1,5m/10°, oprawa LED 51,5W
⏚	PROJ. UZIOM
▨	PROJ. SZAFA OŚWIETLENIOWA SO
▨	ISTN. ZŁĄCZE KABLOWO-POMIAROWE ZKP (przepompownia ścieków)
— —	ZAKRES AKTUALIZACJI MAPY
━━	STREFA KONTROLNA GAZOCIAGU W/C DN350

STANLUKS s.c.
Jakub Wróblewski, Tomasz Hibner

ul. Izaaka Newtona 6D/XI ptr 60-161 Poznań
tel. kom. 508 243 620, 502 720 550
NIP: 7792512592 REGON: 385245401
e-mail: biuro@stanluks.pl www.stanluks.pl

Inwestor	**Gmina Stęszew.** ul. Poznańska 11, 62-060 Stęszew.				
Nazwa inwestycji	Budowa sieci oświetleniowej do 1kV w ul. Łanowej w m. Strykowo.				
Lokalizacja inwestycji	Gmina Stęszew, obr. 0015 Strykowo dz. nr 443, 444/7, 444/10, 444/18, 544, 578/1, 578/2.				
Treść rysunku	**Projekt zagospodarowania terenu. Oświetlenie drogowe.**				
Stadium	Projekt techniczny				
Branża	Elektryczna			DATA	NR RYS.
Projektował	Jakub Wróblewski 37-1/21	WKP/0255/POOE/15		13.04.2022	**E-1**
Opracował	Bartosz Pieprzka			SKALA	
				1:500	
Sprawdzał	Tomasz Hibner	WKP/0212/POOE/19			

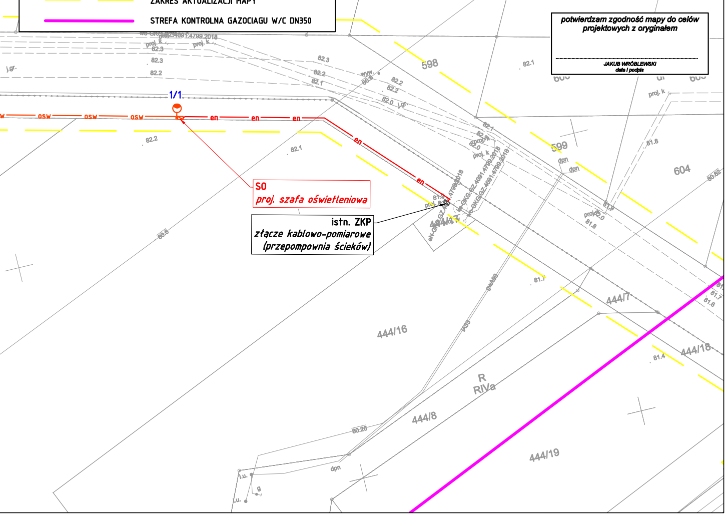

1/1
osw
en
S0
proj. szafa oświetleniowa
istn. ZKP
złącze kablowo-pomiarowe
(przepompownia ścieków)
598
599
604
444/16
444/7
444/18
444/8
444/19
R
RIVa
82.3
82.2
82.1
82.0
81.9
81.8
81.7
81.4
80.6
80.26
80.82
j.gr.
proj. k
wyw.
dpn
l.u.
g
gwA90

potwierdzam zgodność mapy do celów projektowych z oryginałem

....
JAKUB WRÓBLEWSKI
data i podpis