

PRZEDMIAR

NAZWA INWESTYCJI : Wymiana stolarki okiennej PCV - 1 szt.
ADRES INWESTYCJI : K.Baczyńskiego 8/36
INWESTOR : Administracja Domów Miejskich "ADM" Sp. z o.o.
ADRES INWESTORA : 85-011 Bydgoszcz, ul. Śniadeckich 1
BRANŻA : BUDOWLANA

SPORZĄDZIŁ KALKULACJE : Michał Brzemiński
DATA OPRACOWANIA : 14.05.2024

WYKONAWCA :

INWESTOR :

Data opracowania
14.05.2024

Data zatwierdzenia

Inspektor Nadzoru Inwestorskiego

Michał Brzemiński
upr. bud. KUP/0010/WBKb/20
do wykonywania samodzielną funkcji technicznej
w budownictwie w specjalności konstrukcyjno-budowlanej
obejmującej kierowanie robotami budowlanymi bez ograniczeń
KUP/BO/0100/10

| Lp. | Podstawa | Opis i wyliczenia | j.m. | Poszcz. | Razem |
|-----|---------------------------------|---|----------------------------------|-----------|-------|
| 1 | KNR 4-01 0354-05 | Wykucie z muru ościeżnic drewnianych o powierzchni ponad 2 m2 2,43*1,50 | m ² m ² | 3,645 | |
| | | | | RAZEM | 3,645 |
| 2 | KNR 0-19 0930-06 analogia | Wymiana okien skrzynkowych na okna PCV jednoramowe z nawiewnikami, uchylno-rozwiernie, z szybą zespoloną trzyszybową k<0,9 w kolorze białym odtwarzającym wielkość, podziały, elementy architektoniczne i profile stolarki istniejącej, z wymianą parapetu wewnętrznego drewnianego na parapet z PCV ostatecznie wykończony w kolorze białym. Współczynnik przenikania ciepła dla okien Uk <0,9 W/ m2*K 2,43*1,50 | m ² m ² | 3,645 | |
| | | | | RAZEM | 3,645 |
| 3 | KNR 4-01 0535-08 | Rozebranie obróbek blacharskich murów ogniowych, okapów, kolnierzy, gzym-sów itp. z blachy nie nadającej się do użytku 0,22*(1,50) | m ² m ² | 0,330 | |
| | | | | RAZEM | 0,330 |
| 4 | KNR 2-02 0506-02 | Obróbki przy szerokości w rozwinięciu ponad 25 cm z blachy ocynkowanej 0,22*(1,50) | m ² m ² | 0,330 | |
| | | | | RAZEM | 0,330 |
| 5 | KNR-W 2-02 1510-10 | Dwukrotne malowanie farbami emulsyjnymi powierzchni zewnętrznych - tynków gładkich bez gruntowania. Ościeża - w kolorze zgodnym z kolorystyką elewa-cji. 2*(2,43+1,50)*0,15 | m ² m ² | 1,179 | |
| | | | | RAZEM | 1,179 |
| 6 | KNR-W 2-02 1510-01 | Dwukrotne malowanie farbami emulsyjnymi powierzchni wewnętrznych - tyn-ków gładkich bez gruntowania. Ościeża - w kolorze białym. 2*(2,43+1,50)*0,15 | m ² m ² | 1,179 | |
| | | | | RAZEM | 1,179 |
| 7 | KNR 4-01 0108-13 | Wywiezienie samochodami skrzyniowymi gruzu z rozbieranych konstrukcji ceg-lanych na odległość do 1 km 0,3 | m ³ m ³ | 0,300 | |
| | | | | RAZEM | 0,300 |
| 8 | KNR 4-01 0108-16 | Wywiezienie samochodami skrzyniowymi gruzu z rozbieranych konstrukcji - za każdy następny 1 km 0,3 | m ³ m ³ | 0,300 | |
| | | | | RAZEM | 0,300 |
| 9 | kalk. własna | Utylizacja 0,3 | kpl. kpl. | 0,300 | |
| | | | | RAZEM | 0,300 |

K.Baczyńskiego 8/36 1 szt
Drzwi balkonowe dwuskrzydłowe
PCV

Naświetle
Część stała nieotwieralna
najlepiej jakby to była
szyba

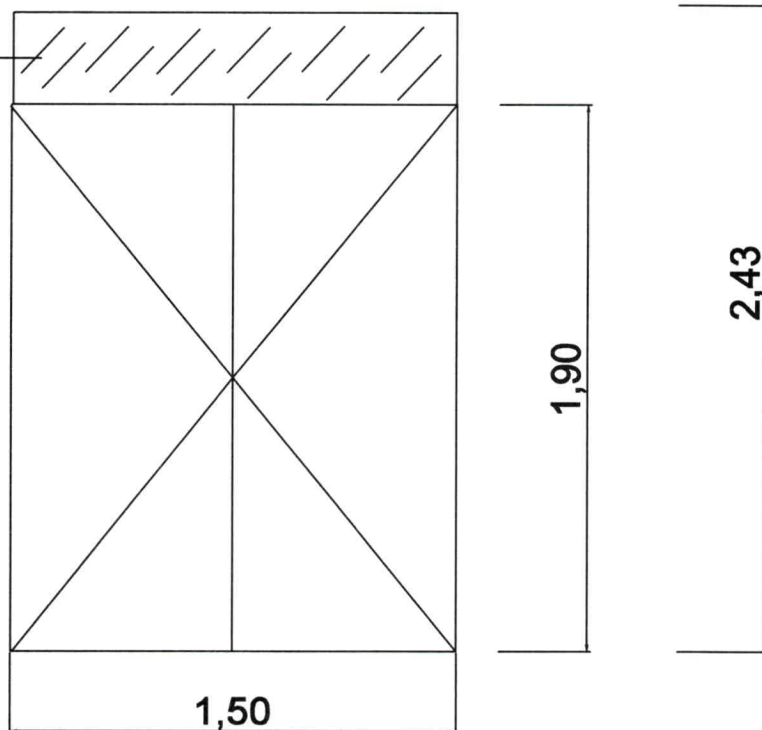

UWAGA!!
Pomiary należy pobrać z natury!!!

Wioletta Gniewkowska
Inspector
Wioletta Gniewkowska

31-OWA'SKIEGO 8/36



23 października 2023 08:51

PRZEDMIAR

NAZWA INWESTYCJI : Wymiana stolarki okiennej PCV - 1 szt.
ADRES INWESTYCJI : Karpacka 24/1A
INWESTOR : Administracja Domów Miejskich "ADM" Sp. z o.o.
ADRES INWESTORA : 85-011 Bydgoszcz, ul. Śniadeckich 1
BRANŻA : BUDOWLANA

SPORZĄDZIŁ KALKULACJE : Michał Brzemiński
DATA OPRACOWANIA : 10.05.2024

WYKONAWCA :

INWESTOR :

Data opracowania
10.05.2024

Data zatwierdzenia

Inspektor Nadzoru Inwestorskiego

Michał Brzemiński
upr. bud. KUP/0010/WBKb/20
do wykonywania samodzielnych funkcji technicznych
w budownictwie w specjalności konstrukcyjno-budowlanej
obejmującej kierowanie robotami budowlanymi bez ograniczeń
KUP/BO/0100/10

| Lp. | Podstawa | Opis i wyliczenia | j.m. | Poszcz. | Razem |
|-----|---------------------------------|--|----------------------------------|-----------|-------|
| 1 | KNR 4-01 0354-05 | Wykucie z muru ościeżnic drewnianych o powierzchni ponad 2 m2 1,10*1,84 | m ² m ² | 2,024 | |
| | | | | RAZEM | 2,024 |
| 2 | KNR 0-19 0930-06 analogia | Wymiana okien skrzynkowych na okna PCV jednoramowe z wawiewnikami, uchylno-rozwiernie , z szybą zespoloną trzyszybową k<0,9 w kolorze białym odtwarzającym wielkości, podziały, elementy architektoniczne i profile stolarki istniejącej, z wymianą parapetu wewnętrznego drewnianego na parapet z PCV ostatecznie wykonanego w kolorze białym. Współczynnik przenikania ciepła dla okien Uk <0,9 W/ m ² *K 1,10*1,84 | m ² m ² | 2,024 | |
| | | | | RAZEM | 2,024 |
| 3 | KNR 4-01 0535-08 | Rozebranie obróbek blacharskich murów ogniowych, okapów, kołnierzy, gzym-sów itp. z blachy nie nadającej się do użytku 0,22*(1,10) | m ² m ² | 0,242 | |
| | | | | RAZEM | 0,242 |
| 4 | KNR 2-02 0506-02 | Obróbki przy szerokości w rozwinięciu ponad 25 cm z blachy ocynkowanej 0,22*(1,10) | m ² m ² | 0,242 | |
| | | | | RAZEM | 0,242 |
| 5 | KNR-W 2-02 1510-10 | Dwukrotne malowanie farbami emulsyjnymi powierzchni zewnętrznych - tynków gładkich bez gruntowania . Ościeża - w kolorze zgodnym z kolorystyką elewa-cji. 2*(1,10+1,84)*0,15 | m ² m ² | 0,882 | |
| | | | | RAZEM | 0,882 |
| 6 | KNR-W 2-02 1510-01 | Dwukrotne malowanie farbami emulsyjnymi powierzchni wewnętrznych - tyn-ków gładkich bez gruntowania. Ościeża -w kolorze białym. 2*(1,10+1,84)*0,15 | m ² m ² | 0,882 | |
| | | | | RAZEM | 0,882 |
| 7 | KNR 4-01 0108-13 | Wywiezienie samochodami skrzyniowymi gruzu z rozbieranych konstrukcji ceg-łanych na odległość do 1 km 0,1 | m ³ m ³ | 0,100 | |
| | | | | RAZEM | 0,100 |
| 8 | KNR 4-01 0108-16 | Wywiezienie samochodami skrzyniowymi gruzu z rozbieranych konstrukcji - za każdy następny 1 km 0,1 | m ³ m ³ | 0,100 | |
| | | | | RAZEM | 0,100 |
| 9 | kalk. własna | Utylizacja 0,1 | kpl. kpl. | 0,100 | |
| | | | | RAZEM | 0,100 |

Karpacka 24/1A

1szt

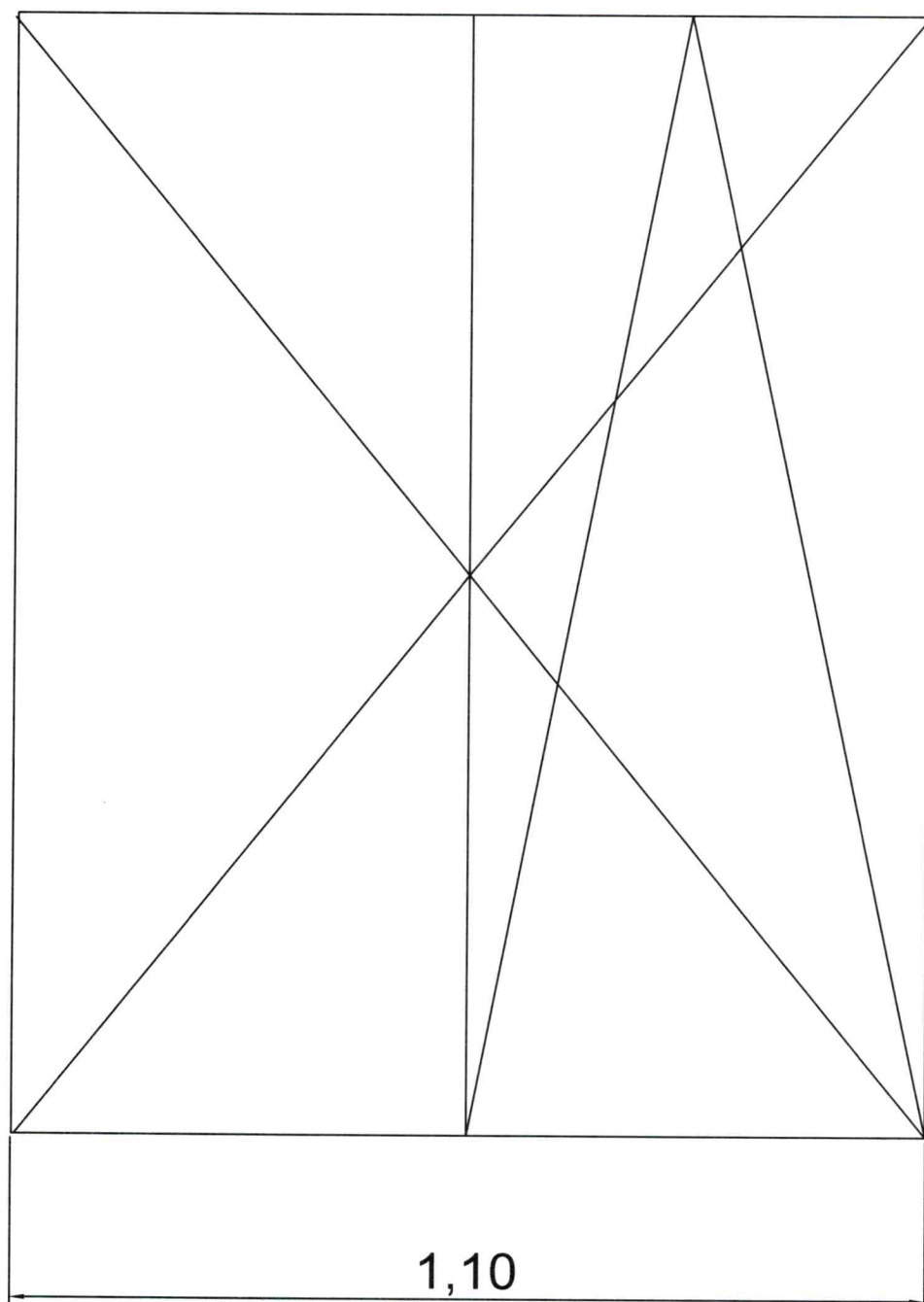

Inspektor
Gul
Wioletta Gniewkowska

KARPAŁA 24/1A

24

24

14 listopada 2023 10:45

PRZEDMIAR

NAZWA INWESTYCJI : Wymiana stolarki okiennej PCV - 1 szt.
ADRES INWESTYCJI : Smoleńska 74/5
INWESTOR : Administracja Domów Miejskich "ADM" Sp. z o.o.
ADRES INWESTORA : 85-011 Bydgoszcz, ul. Śniadeckich 1
BRANŻA : BUDOWLANA

SPORZĄDZIŁ KALKULACJE : Michał Brzemiński
DATA OPRACOWANIA : 14.05.2024

WYKONAWCA :

INWESTOR :

Data opracowania
14.05.2024

Data zatwierdzenia

Inspektor Nadzoru Inwestorskiego

Michał Brzemiński
upr. bud. KUP/0010/WBKb/20
do wykonywania samodzielnych funkcji technicznych
w budownictwie w specjalności konstrukcyjno-budowlanej
obejmującej kierowanie robotami budowlanymi bez ograniczeń
KUP/BQ/0100/10

| Lp. | Podstawa | Opis i wyliczenia | j.m. | Poszcz. | Razem |
|-----|---------------------------------|--|----------------------------------|-----------|-------|
| 1 | KNR 4-01 0354-05 | Wykucie z muru ościeżnic drewnianych o powierzchni ponad 2 m2 1,60*1,70 | m ² m ² | 2,720 | |
| | | | | RAZEM | 2,720 |
| 2 | KNR 0-19 0930-06 analogia | Wymiana okien skrzynkowych na okna PCV jednoramowe z nawiewnikami, uchylno-rozwierno, z szybą zespoloną trzyszybową k<0,9 w kolorze białym odtwarzającym wielkość, podziały, elementy architektoniczne i profile stolarki istniejącej, z wymianą parapetu wewnętrznego drewnianego na parapet z PCV ostatecznie wykonanego w kolorze białym. Współczynnik przenikania ciepła dla okien Uk <0,9 W/ m2*K 1,60*1,70 | m ² m ² | 2,720 | |
| | | | | RAZEM | 2,720 |
| 3 | KNR 4-01 0535-08 | Rozebranie obróbek blacharskich murów ogniowych, okapów, kołnierzy, gzymśów itp. z blachy nie nadającej się do użytku 0,22*(1,60) | m ² m ² | 0,352 | |
| | | | | RAZEM | 0,352 |
| 4 | KNR 2-02 0506-02 | Obróbki przy szerokości w rozwinięciu ponad 25 cm z blachy ocynkowanej 0,22*(1,60) | m ² m ² | 0,352 | |
| | | | | RAZEM | 0,352 |
| 5 | KNR-W 2-02 1510-10 | Dwukrotne malowanie farbami emulsyjnymi powierzchni zewnętrznych - tynków gładkich bez gruntowania. Ościeża - w kolorze zgodnym z kolorystyką elewacji. 2*(1,60+1,70)*0,15 | m ² m ² | 0,990 | |
| | | | | RAZEM | 0,990 |
| 6 | KNR-W 2-02 1510-01 | Dwukrotne malowanie farbami emulsyjnymi powierzchni wewnętrznych - tynków gładkich bez gruntowania. Ościeża -w kolorze białym. 2*(1,60+1,70)*0,15 | m ² m ² | 0,990 | |
| | | | | RAZEM | 0,990 |
| 7 | KNR 4-01 0108-13 | Wywiezienie samochodami skrzyniowymi gruzu z rozbieranych konstrukcji ceglanych na odległość do 1 km 0,1 | m ³ m ³ | 0,100 | |
| | | | | RAZEM | 0,100 |
| 8 | KNR 4-01 0108-16 | Wywiezienie samochodami skrzyniowymi gruzu z rozbieranych konstrukcji - za każdy następny 1 km 0,1 | m ³ m ³ | 0,100 | |
| | | | | RAZEM | 0,100 |
| 9 | kalk. własna | Utylizacja 0,1 | kpl. kpl. | 0,100 | |
| | | | | RAZEM | 0,100 |

Smoleńska 74/5 1 szt

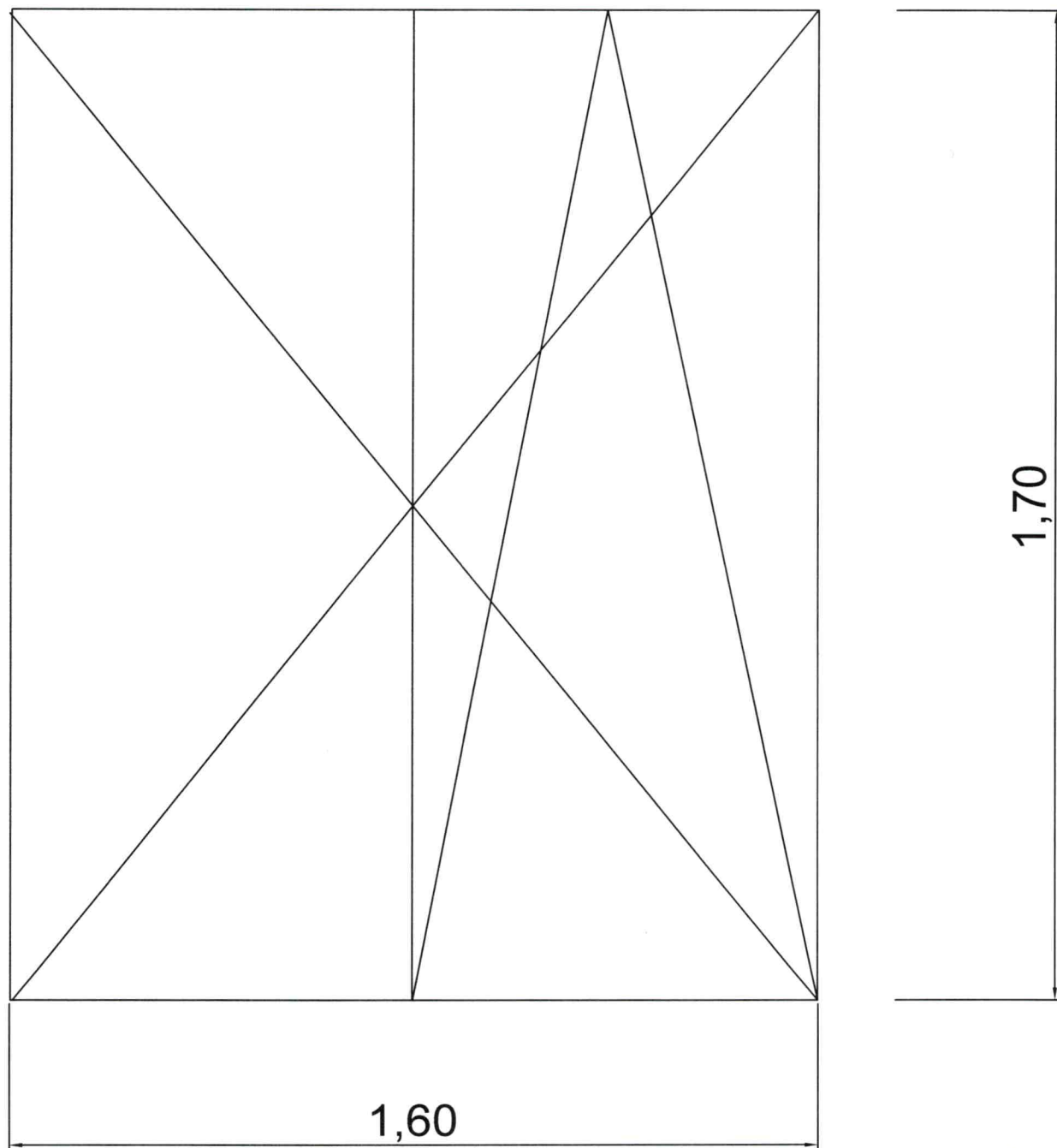

Inspektor
Wioletta Gniewkowska
Wioletta Gniewkowska

SHOLENKA 74/15

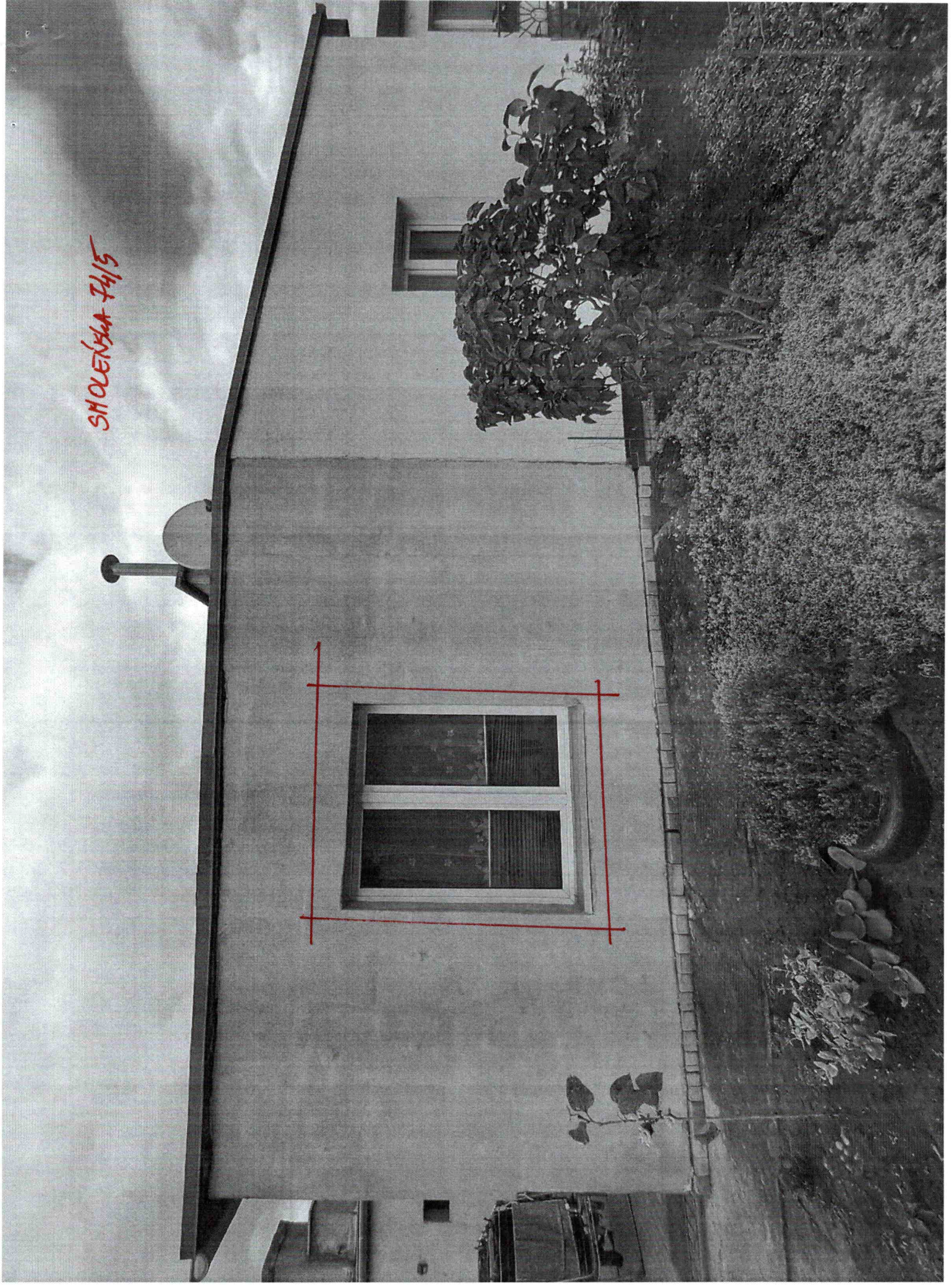

PRZEDMIAR

NAZWA INWESTYCJI : Wymiana stolarki okiennej PCV - 3 szt.
ADRES INWESTYCJI : Stolarska 1/39
INWESTOR : Administracja Domów Miejskich "ADM" Sp. z o.o.
ADRES INWESTORA : 85-011 Bydgoszcz, ul. Śniadeckich 1
BRANŻA : BUDOWLANA

SPORZĄDZIŁ KALKULACJE : Michał Brzemiński
DATA OPRACOWANIA : 14.05.2024

WYKONAWCA :

INWESTOR :

Data opracowania
14.05.2024

Data zatwierdzenia

Inspektor Nadzoru Inwestorskiego

Michał Brzemiński
upr. bud. KUP/0010/WBKb/20
do wykonywania samodzielnych funkcji technicznej
w budownictwie w specjalności konstrukcyjno-budowlanej
obejmującej kierowanie robotami budowlanymi bez ograniczeń
KUP/BO/0100/10

| Lp. | Podstawa | Opis i wyliczenia | j.m. | Poszcz. | Razem |
|-----|---------------------------------|--|----------------------------------|---------|-------|
| 1 | KNR 4-01 0354-05 | Wykucie z muru ościeżnic drewnianych o powierzchni ponad 2 m2 (1,37*1,63)*3 | m ² m ² | 6,699 | 6,699 |
| | | | | RAZEM | 6,699 |
| 2 | KNR 0-19 0930-06 analogia | Wymiana okien skrzynkowych na okna PCV jednoramowe z nawiewnikami, uchylno-rozwierne, z szybą zespoloną trzyszybową k<0,9 w kolorze białym odtwarzającym wielkość, podziały, elementy architektoniczne i profile stolarki istniejącej, z wymianą parapetu wewnętrznego drewnianego na parapet z PCV ostatecznie wykonanego w kolorze białym. Współczynnik przenikania ciepła dla okien Uk <0,9 W/ m2*K (1,37*1,63)*3 | m ² m ² | 6,699 | 6,699 |
| | | | | RAZEM | 6,699 |
| 3 | KNR 4-01 0535-08 | Rozebranie obróbek blacharskich murów ogniowych, okapów, kołnierzy, gzymsów itp. z blachy nie nadającej się do użytku 0,22*(1,37)*3 | m ² m ² | 0,904 | 0,904 |
| | | | | RAZEM | 0,904 |
| 4 | KNR 2-02 0506-02 | Obróbki przy szerokości w rozwinięciu ponad 25 cm z blachy ocynkowanej 0,22*(1,37)*3 | m ² m ² | 0,904 | 0,904 |
| | | | | RAZEM | 0,904 |
| 5 | KNR-W 2-02 1510-10 | Dwukrotne malowanie farbami emulsyjnymi powierzchni zewnętrznych - tynków gładkich bez gruntowania. Ościeża - w kolorze zgodnym z kolorystyką elewacji. (2*(1,37+1,63)*0,15)*3 | m ² m ² | 2,700 | 2,700 |
| | | | | RAZEM | 2,700 |
| 6 | KNR-W 2-02 1510-01 | Dwukrotne malowanie farbami emulsyjnymi powierzchni wewnętrznych - tynków gładkich bez gruntowania. Ościeża - w kolorze białym. (2*(1,37+1,63)*0,15)*3 | m ² m ² | 2,700 | 2,700 |
| | | | | RAZEM | 2,700 |
| 7 | KNR 4-01 0108-13 | Wywiezienie samochodami skrzyniowymi gruzu z rozbieranych konstrukcji ceglanych na odległość do 1 km 0,5 | m ³ m ³ | 0,500 | 0,500 |
| | | | | RAZEM | 0,500 |
| 8 | KNR 4-01 0108-16 | Wywiezienie samochodami skrzyniowymi gruzu z rozbieranych konstrukcji - za każdy następny 1 km 0,5 | m ³ m ³ | 0,500 | 0,500 |
| | | | | RAZEM | 0,500 |
| 9 | kalk. własna | Utylizacja 0,5 | kpl. kpl. | 0,500 | 0,500 |
| | | | | RAZEM | 0,500 |

Stolarska 1/39

3szt

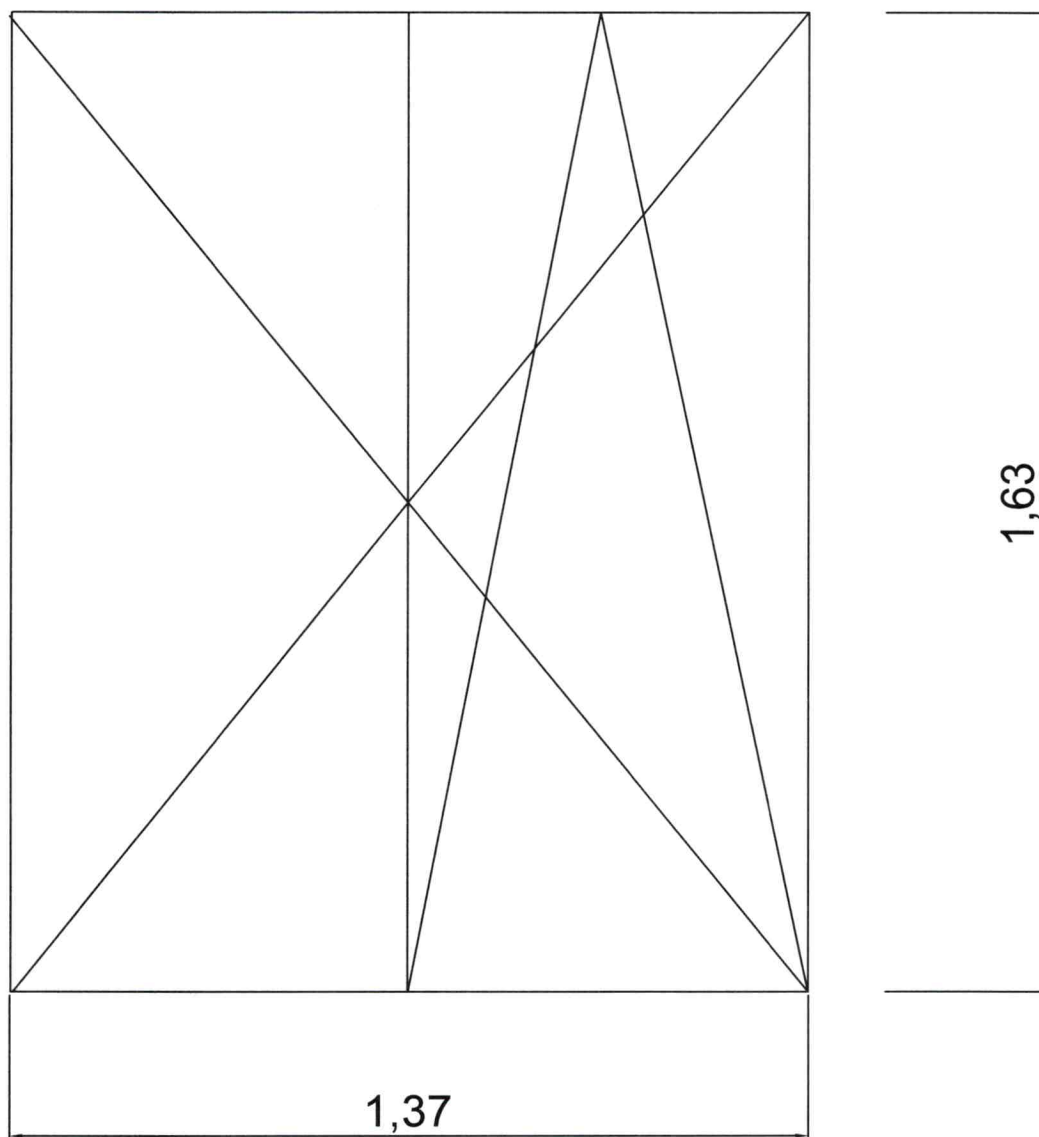

Inspektor
Wioletta Gniewko
Wioletta Gniewko

STARSIA 1139



PRZEDMIAR

NAZWA INWESTYCJI : Wymiana stolarki okiennej PCV - 3 szt.
ADRES INWESTYCJI : Żółwińska 2/5
INWESTOR : Administracja Domów Miejskich "ADM" Sp. z o.o.
ADRES INWESTORA : 85-011 Bydgoszcz, ul. Śniadeckich 1
BRANŻA : BUDOWLANA

SPORZĄDZIŁ KALKULACJE : Michał Brzemiński
DATA OPRACOWANIA : 14.05.2024

WYKONAWCA :

INWESTOR :

Data opracowania
14.05.2024

Data zatwierdzenia

Inspektor Nadzoru Inwestorskiego

Michał Brzemiński
upr. bud. KUP/0010/WBKb/20
do wykonywania samodzielnych funkcji technicznej
w budownictwie w specjalności konstrukcyjno-budowlanej
obejmującej kierowanie robotami budowlanymi bez ograniczeń
KUP/BO/0100/10

| Lp. | Podstawa | Opis i wyliczenia | j.m. | Poszcz. | Razem |
|-----|---------------------------------|--|----------------------------------|---------|-------|
| 1 | KNR 4-01 0354-05 | Wykucie z muru ościeżnic drewnianych o powierzchni ponad 2 m2 (1,50*1,50)*3 | m ² m ² | 6,750 | |
| | | | | RAZEM | 6,750 |
| 2 | KNR 0-19 0930-06 analogia | Wymiana okien skrzynkowych na okna PCV jednoramowe z nawiewnikami, uchylno-rozwiernie, z szybą zespoloną trzyszybową k<0,9 w kolorze białym odtwarzającym wielkość, podziały, elementy architektoniczne i profile stolarki istniejącej, z wymianą parapetu wewnętrznego drewnianego na parapet z PCV ostatecznie wykonanego w kolorze białym. Współczynnik przenikania ciepła dla okien Uk <0,9 W/ m ² *K (1,50*1,50)*3 | m ² m ² | 6,750 | |
| | | | | RAZEM | 6,750 |
| 3 | KNR 4-01 0535-08 | Rozebranie obróbek blacharskich murów ogniowych, okapów, kołnierzy, gzymśów itp. z blachy nie nadającej się do użytku 0,22*(1,50)*3 | m ² m ² | 0,990 | |
| | | | | RAZEM | 0,990 |
| 4 | KNR 2-02 0506-02 | Obróbki przy szerokości w rozwinięciu ponad 25 cm z blachy ocynkowanej 0,22*(1,50)*3 | m ² m ² | 0,990 | |
| | | | | RAZEM | 0,990 |
| 5 | KNR-W 2-02 1510-10 | Dwukrotne malowanie farbami emulsyjnymi powierzchni zewnętrznych - tynków gładkich bez gruntowania. Ościeża - w kolorze zgodnym z kolorystyką elewacji. (2*(1,50+1,50)*0,15)*3 | m ² m ² | 2,700 | |
| | | | | RAZEM | 2,700 |
| 6 | KNR-W 2-02 1510-01 | Dwukrotne malowanie farbami emulsyjnymi powierzchni wewnętrznych - tynków gładkich bez gruntowania. Ościeża - w kolorze białym. (2*(1,50+1,50)*0,15)*3 | m ² m ² | 2,700 | |
| | | | | RAZEM | 2,700 |
| 7 | KNR 4-01 0108-13 | Wywiezienie samochodami skrzyniowymi gruzu z rozbieranych konstrukcji ceglanych na odległość do 1 km 0,5 | m ³ m ³ | 0,500 | |
| | | | | RAZEM | 0,500 |
| 8 | KNR 4-01 0108-16 | Wywiezienie samochodami skrzyniowymi gruzu z rozbieranych konstrukcji - za każdy następny 1 km 0,5 | m ³ m ³ | 0,500 | |
| | | | | RAZEM | 0,500 |
| 9 | kalk. własna | Utylizacja 0,5 | kpl. kpl. | 0,500 | |
| | | | | RAZEM | 0,500 |

ZoT Wnisko 2/5

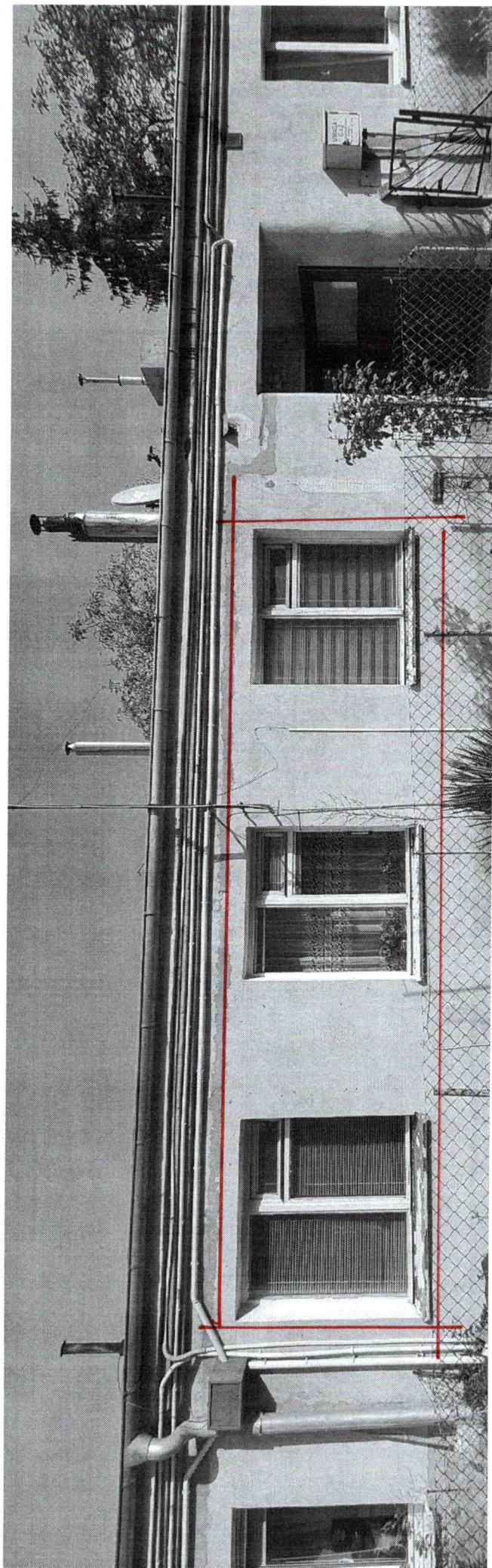

Inspektor
[Signature]
Wioletta Grzegorzewska

Żółwińska 2/5

3szt

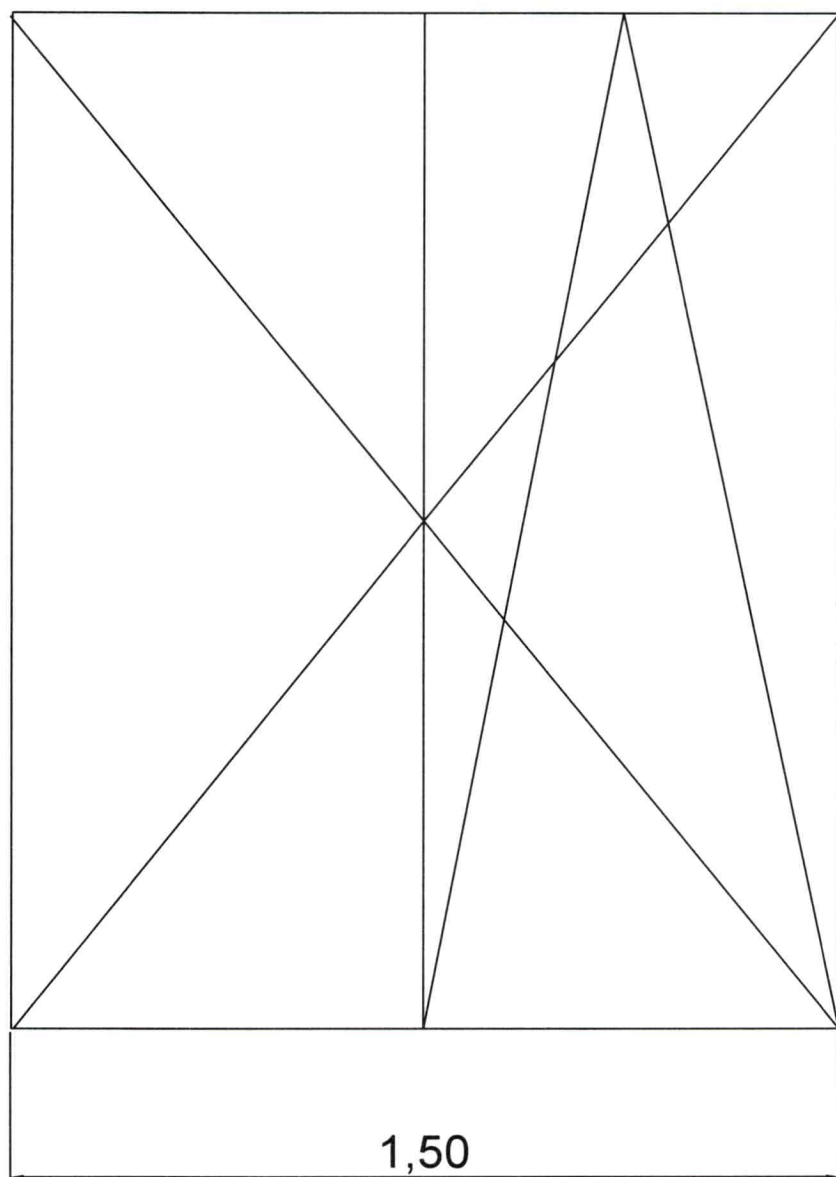

Inspektor
[Signature]
Wioletta Grudnikowska

PRZEDMIAR

NAZWA INWESTYCJI : Wymiana stolarki okiennej PCV - 1 szt.
ADRES INWESTYCJI : Żółwińska 23/3
INWESTOR : Administracja Domów Miejskich "ADM" Sp. z o.o.
ADRES INWESTORA : 85-011 Bydgoszcz, ul. Śniadeckich 1
BRANŻA : BUDOWLANA

SPORZĄDZIŁ KALKULACJE : Michał Brzemiński
DATA OPRACOWANIA : 14.05.2024

WYKONAWCA :

INWESTOR :

Data opracowania
14.05.2024

Data zatwierdzenia

Inspektor Nadzoru Inwestorskiego

Michał Brzemiński
upr. bud. KUP/0010/WBKb/20
do wykonywania samodzielnych funkcji technicznych
w budownictwie w specjalności konstrukcyjno-budowlanej
obejmującej kierowanie robotami budowlanymi bez ograniczeń
KUP/BO/0100/10

| Lp. | Podstawa | Opis i wyliczenia | j.m. | Poszcz. | Razem |
|-----|---------------------------------|---|----------------------------------|---------|-------|
| 1 | KNR 4-01 0354-05 | Wykucie z muru ościeżnic drewnianych o powierzchni ponad 2 m2 (1,50*1,50) | m ² m ² | 2,250 | |
| | | | | RAZEM | 2,250 |
| 2 | KNR 0-19 0930-06 analogia | Wymiana okien skrzynkowych na okna PCV jednoramowe z nawiewnikami, uchylno-rozwierno, z szybą zespoloną trzyszybową k<0,9 w kolorze białym odtwarzającym wielkość, podziały, elementy architektoniczne i profile stolarki istniejącej, z wymianą parapetu wewnętrznego drewnianego na parapet z PCV ostatecznie wykonanym w kolorze białym. Współczynnik przenikania ciepła dla okien Uk <0,9 W/ m2*K (1,50*1,50) | m ² m ² | 2,250 | |
| | | | | RAZEM | 2,250 |
| 3 | KNR 4-01 0535-08 | Rozebranie obróbek blacharskich murów ogniowych, okapów, kołnierzy, gzymśów itp. z blachy nie nadającej się do użytku 0,22*(1,50) | m ² m ² | 0,330 | |
| | | | | RAZEM | 0,330 |
| 4 | KNR 2-02 0506-02 | Obróbki przy szerokości w rozwinięciu ponad 25 cm z blachy ocynkowanej 0,22*(1,50) | m ² m ² | 0,330 | |
| | | | | RAZEM | 0,330 |
| 5 | KNR-W 2-02 1510-10 | Dwukrotne malowanie farbami emulsyjnymi powierzchni zewnętrznych - tynków gładkich bez gruntowania. Ościeża - w kolorze zgodnym z kolorystyką elewacji. (2*(1,50+1,50)*0,15) | m ² m ² | 0,900 | |
| | | | | RAZEM | 0,900 |
| 6 | KNR-W 2-02 1510-01 | Dwukrotne malowanie farbami emulsyjnymi powierzchni wewnętrznych - tynków gładkich bez gruntowania. Ościeża - w kolorze białym. (2*(1,50+1,50)*0,15) | m ² m ² | 0,900 | |
| | | | | RAZEM | 0,900 |
| 7 | KNR 4-01 0108-13 | Wywiezienie samochodami skrzyniowymi gruzu z rozbiórki konstrukcji ceglanych na odległość do 1 km 0,1 | m ³ m ³ | 0,100 | |
| | | | | RAZEM | 0,100 |
| 8 | KNR 4-01 0108-16 | Wywiezienie samochodami skrzyniowymi gruzu z rozbiórki konstrukcji - za każdy następny 1 km 0,1 | m ³ m ³ | 0,100 | |
| | | | | RAZEM | 0,100 |
| 9 | kalk. własna | Utylizacja 0,1 | kpl. kpl. | 0,100 | |
| | | | | RAZEM | 0,100 |

2011.11.14 2013

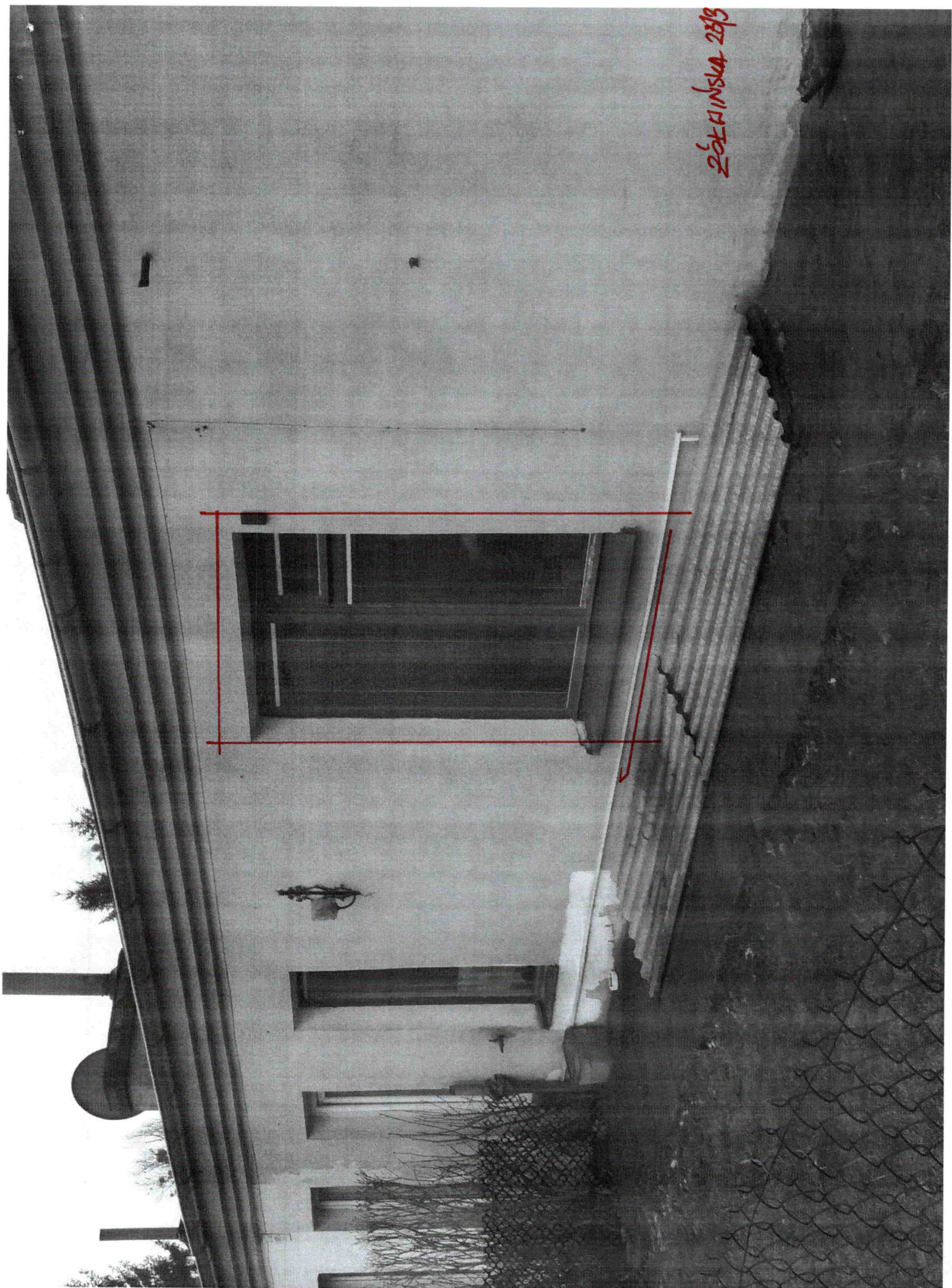

Żółwińska 23/3

1szt - kuchnia

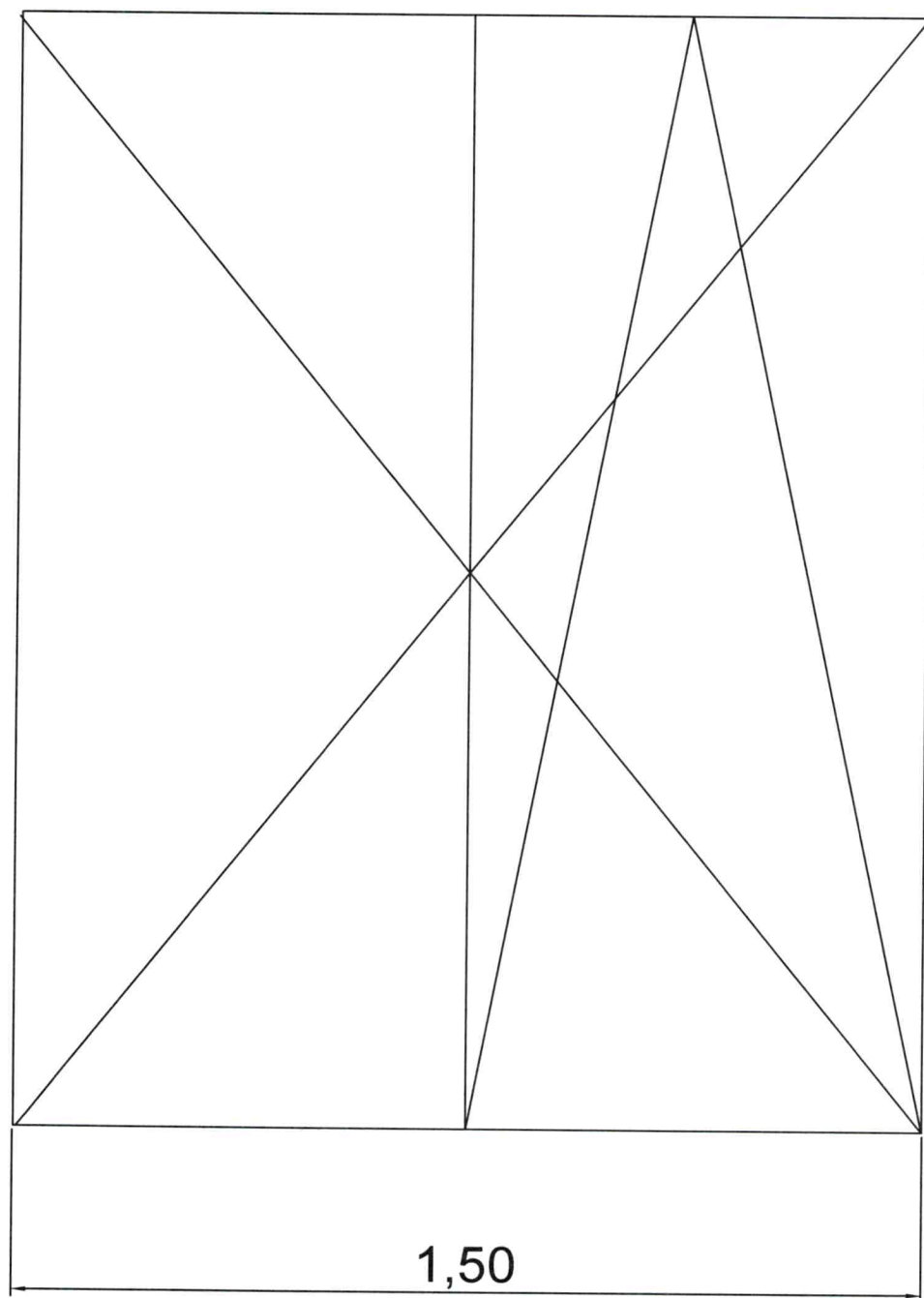

Inspektor
Wioletta Gmerekowska
Wioletta Gmerekowska

PRZEDMIAR

NAZWA INWESTYCJI : Wymiana stolarki okiennej PCV - 3 szt.
ADRES INWESTYCJI : Toruńska 86/2A
INWESTOR : Administracja Domów Miejskich "ADM" Sp. z o.o.
ADRES INWESTORA : 85-011 Bydgoszcz, ul. Śniadeckich 1
BRANŻA : BUDOWLANA

SPORZĄDZIŁ KALKULACJE : Michał Brzemiński
DATA OPRACOWANIA : 20.05.2024

WYKONAWCA :

INWESTOR :

Data opracowania
20.05.2024

Data zatwierdzenia

Inspektor Nadzoru Inwestorskiego

Michał Brzemiński
upr. bud. KUP/0010/WEKb/20
do wykonywania samodzielnych funkcji technicznej
w budownictwie w specjalności konstrukcyjno-budowlanej
obejmującej kierowanie robotami budowlanymi bez ograniczeń
KUP/BO/0100/10

| Lp. | Podstawa | Opis i wyliczenia | j.m. | Poszcz. | Razem |
|-----|---------------------------------|---|--------------------------------------|---------------|---------------|
| 1 | KNR 4-01 0354-05 | Wykucie z muru ościeżnic drewnianych o powierzchni ponad 2 m2 (1,20*1,80)*2+1,10*1,80 | m ² m ² | 6,300 | 6,300 |
| | | | | RAZEM | 6,300 |
| 2 | KNR 0-19 0930-06 analogia | Wymiana okien skrzynkowych na okna PCV jednoramowe z nawiewnikami, uchylno-rozwierne, z szybą zespoloną trzyszybową k<0,9 w kolorze białym odtwarzającym wielkość, podziały, elementy architektoniczne i profile stolarki istniejącej, z wymianą parapetu wewnętrznego drewnianego na parapet z PCV ostatecznie wykonanego w kolorze białym. Współczynnik przenikania ciepła dla okien Uk <0,9 W/ m ² *K (1,20*1,80)*2+1,10*1,80 | m ² m ² | 6,300 | 6,300 |
| | | | | RAZEM | 6,300 |
| 3 | KNR 4-01 0535-08 | Rozebranie obróbek blacharskich murów ogniowych, okapów, kołnierzy, gzym-sów itp. z blachy nie nadającej się do użytku 0,22*(1,20*2+1,10) | m ² m ² | 0,770 | 0,770 |
| | | | | RAZEM | 0,770 |
| 4 | KNR 2-02 0506-02 | Obróbki przy szerokości w rozwinięciu ponad 25 cm z blachy ocynkowanej 0,22*(1,20*2+1,10) | m ² m ² | 0,770 | 0,770 |
| | | | | RAZEM | 0,770 |
| 5 | KNR-W 2-02 1510-10 | Dwukrotne malowanie farbami emulsyjnymi powierzchni zewnętrznych - tynków gładkich bez gruntowania. Ościeża - w kolorze zgodnym z kolorystyką elewa-cji. 2*(1,10+1,20*2+1,80*3)*0,15 | m ² m ² | 2,670 | 2,670 |
| | | | | RAZEM | 2,670 |
| 6 | KNR-W 2-02 1510-01 | Dwukrotne malowanie farbami emulsyjnymi powierzchni wewnętrznych - tyn-ków gładkich bez gruntowania. Ościeża -w kolorze białym. 2*(1,10+1,20*2+1,80*3)*0,15 | m ² m ² | 2,670 | 2,670 |
| | | | | RAZEM | 2,670 |
| 7 | KNR 4-01 0108-13 | Wywiezienie samochodami skrzyniowymi gruzu z rozbieranych konstrukcji ceg-łanych na odległość do 1 km 0,5 | m ³ m ³ | 0,500 | 0,500 |
| | | | | RAZEM | 0,500 |
| 8 | KNR 4-01 0108-16 | Wywiezienie samochodami skrzyniowymi gruzu z rozbieranych konstrukcji - za każdy następny 1 km 0,5 | m ³ m ³ | 0,500 | 0,500 |
| | | | | RAZEM | 0,500 |
| 9 | kalk. własna | Utylizacja 0,5 | kpl. kpl. | 0,500 | 0,500 |
| | | | | RAZEM | 0,500 |



ul. Toruńska 86/2A
szkic stolarki okiennej drewnianej
1szt. elewacja tylna
pomieszczenie pokoju nr 1

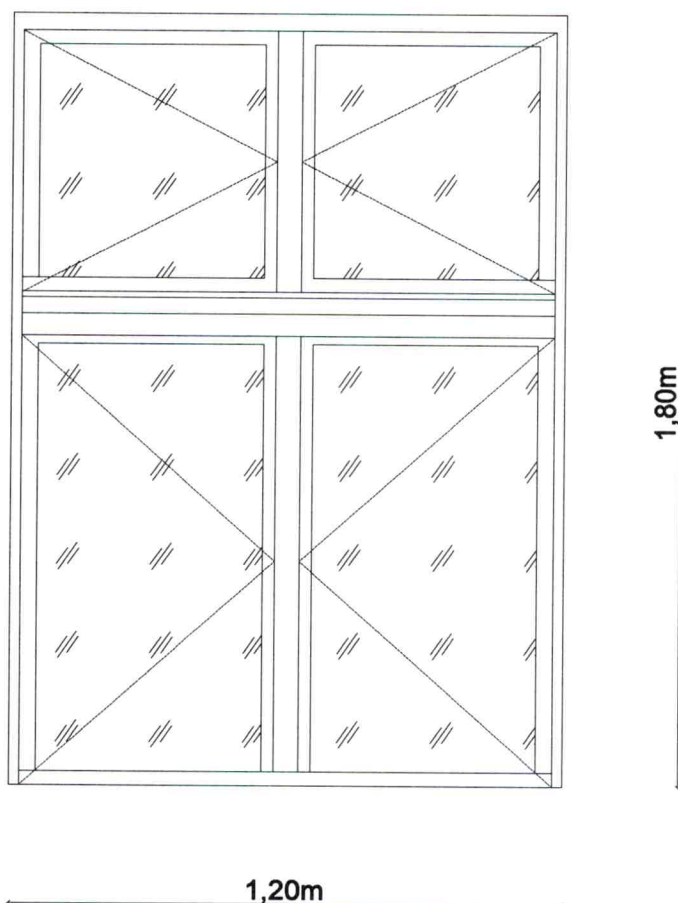

ul. Toruńska 86/2A
szkic stolarki okiennej drewnianej
1szt. elewacja tylna
pomieszczenie pokoju nr 2

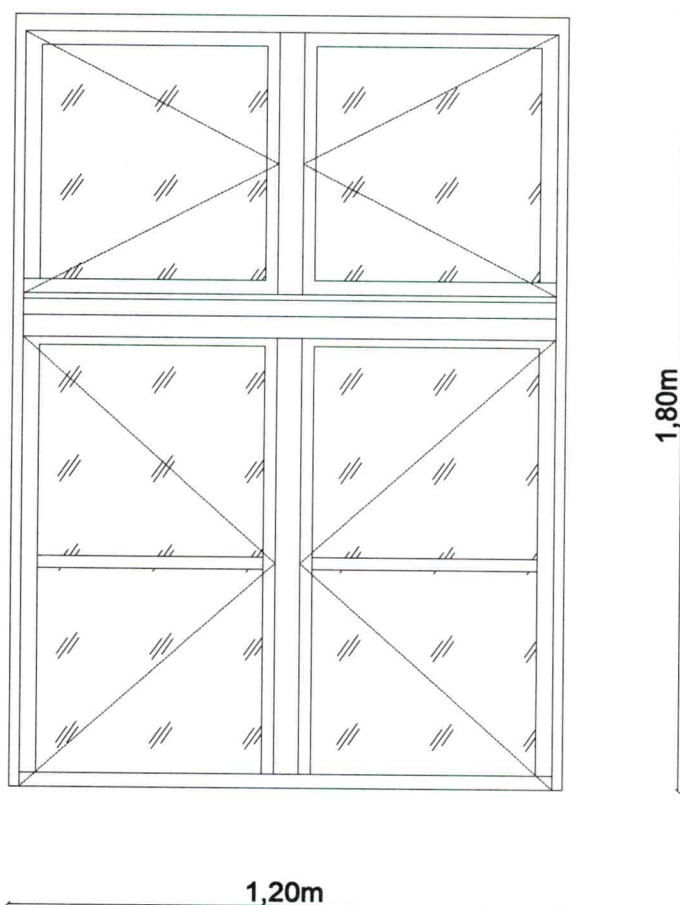

ul. Toruńska 86/2A
szkic stolarki okiennej drewnianej
1szt. elewacja tylna
pomieszczenie kuchni

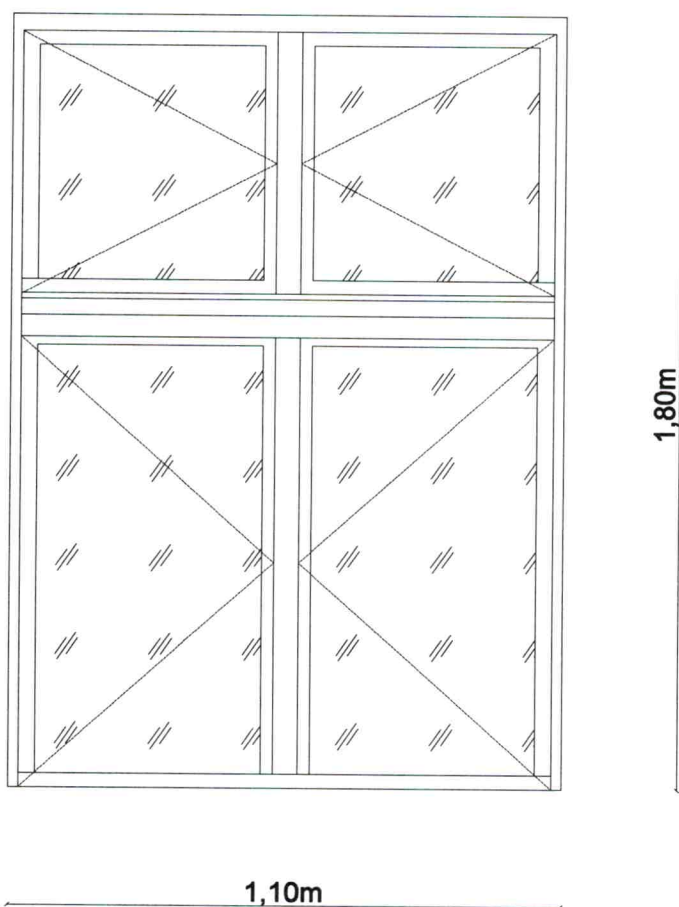

PRZEDMIAR

NAZWA INWESTYCJI : Wymiana stolarki okiennej PCV (witryny) - 4 szt.
ADRES INWESTYCJI : Świetlicowa 8A
INWESTOR : Administracja Domów Miejskich "ADM" Sp. z o.o.
ADRES INWESTORA : 85-011 Bydgoszcz, ul. Śniadeckich 1
BRANŻA : BUDOWLANA

SPORZĄDZIŁ KALKULACJE : Michał Brzemiński
DATA OPRACOWANIA : 20.05.2024

WYKONAWCA :

INWESTOR :

Data opracowania
20.05.2024

Data zatwierdzenia

Inspektor Nadzoru Inwestorskiego

Michał Brzemiński
upr. bud. KUP/0010/WBKb/20
do wykonywania samodzielnej funkcji technicznej
w budownictwie w specjalności konstrukcyjno-budowlanej
obejmującej kierowanie robotami budowlanymi bez ograniczeń
KUP/BO/0100/10

| Lp. | Podstawa | Opis i wyliczenia | j.m. | Poszcz. | Razem |
|-----|---------------------------------|---|----------------------------------|------------|--------|
| 1 | KNR 4-01 0354-05 | Wykucie z muru ościeżnic drewnianych o powierzchni ponad 2 m2 $(2,88+4,20+3,00+3,88)*2,40$ | m ² m ² | 33,504 | |
| | | | | RAZEM | 33,504 |
| 2 | KNR 0-19 0930-06 analogia | Wymiana okien skrzynkowych na okna PCV jednoramowe, z szybą zespoloną trzyszybową k<0,9 w kolorze białym. Współczynnik przenikania ciepła dla okien Uk <0,9 W/ m ² *K $(2,88+4,20+3,00+3,88)*2,40$ | m ² m ² | 33,504 | |
| | | | | RAZEM | 33,504 |
| 3 | KNR 2-02 0506-02 | Obróbki przy szerokości w rozwinięciu ponad 25 cm z blachy ocynkowanej $0,22*(1,20*2+1,10)$ | m ² m ² | 0,770 | |
| | | | | RAZEM | 0,770 |
| 4 | KNR-W 2-02 1510-10 | Dwukrotne malowanie farbami emulsyjnymi powierzchni zewnętrznych - tynków gładkich bez gruntowania. Ościeża - w kolorze zgodnym z kolorystyką elewacji. $2*(1,10+1,20*2+1,80*3)*0,15$ | m ² m ² | 2,670 | |
| | | | | RAZEM | 2,670 |
| 5 | KNR-W 2-02 1510-01 | Dwukrotne malowanie farbami emulsyjnymi powierzchni wewnętrznych - tynków gładkich bez gruntowania. Ościeża - w kolorze białym. $2*(1,10+1,20*2+1,80*3)*0,15$ | m ² m ² | 2,670 | |
| | | | | RAZEM | 2,670 |
| 6 | KNR 4-01 0108-13 | Wywiezienie samochodami skrzyniowymi gruzu z rozbieranych konstrukcji ceglanych na odległość do 1 km 0,5 | m ³ m ³ | 0,500 | |
| | | | | RAZEM | 0,500 |
| 7 | KNR 4-01 0108-16 | Wywiezienie samochodami skrzyniowymi gruzu z rozbieranych konstrukcji - za każdy następny 1 km 0,5 | m ³ m ³ | 0,500 | |
| | | | | RAZEM | 0,500 |
| 8 | kalk. własna | Utylizacja 0,5 | kpl. kpl. | 0,500 | |
| | | | | RAZEM | 0,500 |

Świetlicowa 8a Sklep

Witryny sklepowe 4 sztuki

wypełnienie szyba

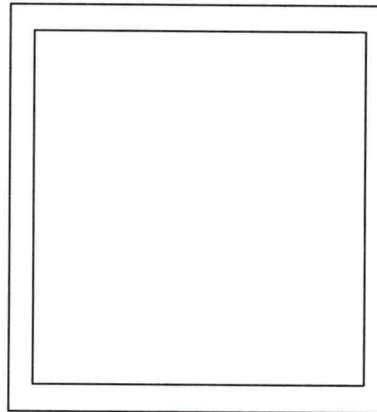

2,88

wypełnienie białą płytą PCV

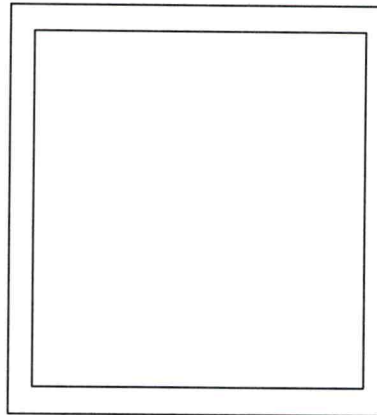

4,20

wypełnienie szyba

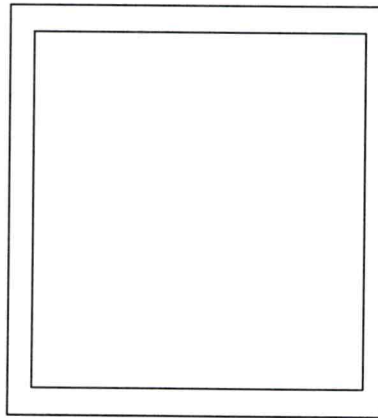

3,0

wypełnienie białą płytą PCV

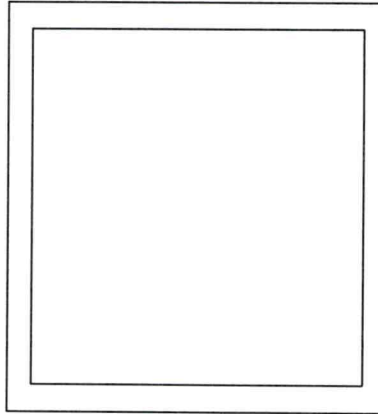

3,88

2,40

UWAGA!!

Pomiary należy pobrać z natury!!!

Inspektor
Wioletta Gnielkowska

SWIETLIOWA 8A
SKLEP FROTTI

26 października 2023 11:50

PRZEDMIAR

NAZWA INWESTYCJI : Wymiana stolarki okiennej PCV - 2 szt.
ADRES INWESTYCJI : Różana 6/8
INWESTOR : Administracja Domów Miejskich "ADM" Sp. z o.o.
ADRES INWESTORA : 85-011 Bydgoszcz, ul. Śniadeckich 1
BRANŻA : budowlana

SPORZĄDZIŁ KALKULACJE : Michał Brzeziński
DATA OPRACOWANIA : 12.06.2024

WYKONAWCA :

INWESTOR :

Data opracowania
12.06.2024

Data zatwierdzenia

| Lp. | Podstawa | Opis i wyliczenia | j.m. | Poszcz. | Razem |
|-----|---------------------------------|--|----------------|---------|-------|
| 1 | KNR 4-01 0354-05 | Wykucie z muru ościeżnic drewnianych o powierzchni ponad 2 m2 | m ² | | |
| | | 1,10*1,93*2 | m ² | 4,246 | |
| | | | | RAZEM | 4,246 |
| 2 | KNR 0-19 0930-06 analogia | Wymiana okien skrzynkowych na okna PCV jednoramowe z nawiewnikami, uchylno-rozwierne, z szybą zespoloną trzyszybową k<0,9 w kolorze białym odtwarzającym wielkość, podziały, elementy architektoniczne i profile stolarki istniejącej z listwą maskującą, z wymianą parapetu wewnętrznego drewnianego na parapet z PCV ostatecznie wykonanego w kolorze białym. Współczynnik przenikania ciepła dla okien Uk <0,9 W/ m ² *K 1,10*1,93*2 | m ² | | |
| | | | m ² | 4,246 | |
| | | | | RAZEM | 4,246 |
| 3 | KNR 4-01 0535-08 | Rozebranie obróbek blacharskich murów ogniowych, okapów, kołnierzy, gzymsów itp. z blachy nie nadającej się do użytku 0,22*(1,10*2) | m ² | | |
| | | | m ² | 0,484 | |
| | | | | RAZEM | 0,484 |
| 4 | KNR 2-02 0506-02 | Obróbki przy szerokości w rozwinięciu ponad 25 cm z blachy ocynkowanej 0,22*(1,10*2) | m ² | | |
| | | | m ² | 0,484 | |
| | | | | RAZEM | 0,484 |
| 5 | KNR-W 2-02 1510-10 | Dwukrotne malowanie farbami emulsyjnymi powierzchni zewnętrznych - tynków gładkich bez gruntowania. Ościeża - w kolorze zgodnym z kolorystyką elewacji. 2*(1,10+1,93)*2*0,15 | m ² | | |
| | | | m ² | 1,818 | |
| | | | | RAZEM | 1,818 |
| 6 | KNR-W 2-02 1510-01 | Dwukrotne malowanie farbami emulsyjnymi powierzchni wewnętrznych - tynków gładkich bez gruntowania. Ościeża - w kolorze białym. 2*(1,10+1,93)*2*0,15 | m ² | | |
| | | | m ² | 1,818 | |
| | | | | RAZEM | 1,818 |
| 7 | KNR 4-01 0108-13 | Wywiezienie samochodami skrzyniowymi gruzu z rozbieranych konstrukcji ceglanych na odległość do 1 km 0,2 | m ³ | | |
| | | | m ³ | 0,200 | |
| | | | | RAZEM | 0,200 |
| 8 | KNR 4-01 0108-16 | Wywiezienie samochodami skrzyniowymi gruzu z rozbieranych konstrukcji - za każdy następny 1 km 0,2 | m ³ | | |
| | | | m ³ | 0,200 | |
| | | | | RAZEM | 0,200 |
| 9 | kalk. własna | Utylizacja 0,2 | kpl. | | |
| | | | kpl. | 0,200 | |
| | | | | RAZEM | 0,200 |

Różana 6/8 1 szt

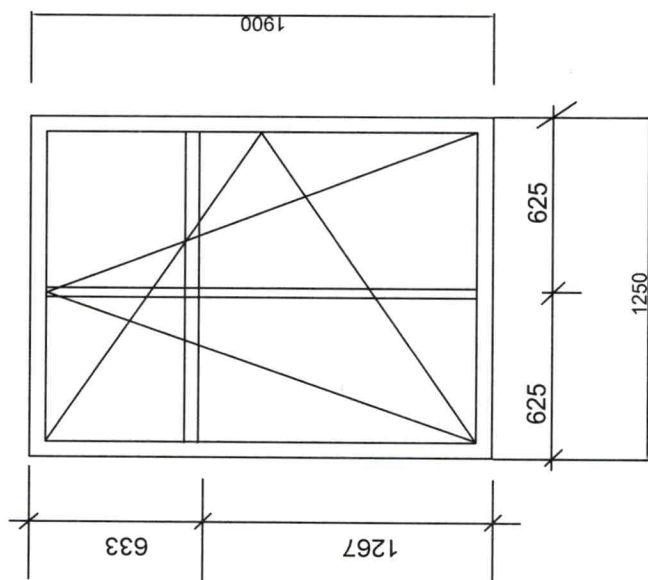

Różana 6/8 1 szt

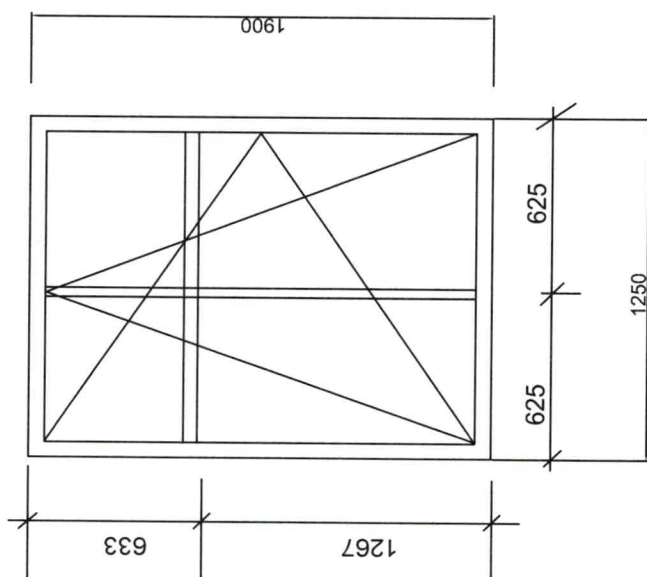

Różana 6/8 2 szt

