

|                    |
|--------------------|
| D1                 |
| pokrycie z gontu   |
| dachówka cementowa |
| łaty/kontrłaty     |
| krokwie 13x14,5    |

|                            |
|----------------------------|
| S1                         |
| betonowa nawierzchnia      |
| ślepa podłoga              |
| polepa - glina z trocinami |
| ślepy pułap                |
| podsufitka                 |
| tynek wapienny na trzcinie |

-----  
zakres opracowania/pomiaru

|  |                          |
|--|--------------------------|
| ARCHin Anna Liwińska<br>ul. Sowińskiego 53/6 70-236 Szczecin<br>tel.: 724160293 @:ann.liwinska@gmail.com<br>NIP: 8522669901    |                          |
| <b>WSZELKIE PRAWA ZASTRZEŻONE</b>  |                          |
| Projekt / Obiekt<br><b>BUDYNEK OŚRODKA ZDROWIA</b>   |                          |
| Temat opracowania:<br><b>REMONT POKRYCIA DACHOWEGO W BUDYNKU OŚRODKA ZDROWIA W TRZCIŃSKU - ZDRÓJU</b>                          |                          |
| Adres :<br><b>Dz. nr 63 obr. Trzczańsko-Zdrój 2, powiat gryfiński</b>  |                          |
| Inwestor :<br>Gmina Trzczańsko - Zdrój<br>ul. Rynek 15, 74-510, Trzczańsko-Zdrój   |                          |
| Projektował :<br>mgr inż. architekt Sebastian Szyszłowski<br>19/ZPOIA/OKK/2018<br>upr.w spec. architektonicznej bez ograniczeń | Podpis<br>               |
| Sprawdził :  | Podpis                   |
| Sporządziła :<br>mgr inż. architekt Anna Liwińska  | Podpis<br>               |
| Temat rys.:<br><b>przekrój strychu A-A</b>   | Branża :<br>Architektura |
| Skala :<br><b>1:75</b>   | Faza :<br>Inwentaryzacja |
| Data :<br>11.2021 r.   | Rys. nr :<br><b>A-5</b>  |

pokrycie z gontu  
drewnianego

obróbka blacharska  
gzysmsu

pas podrynnowy/gzysms  
drewniany

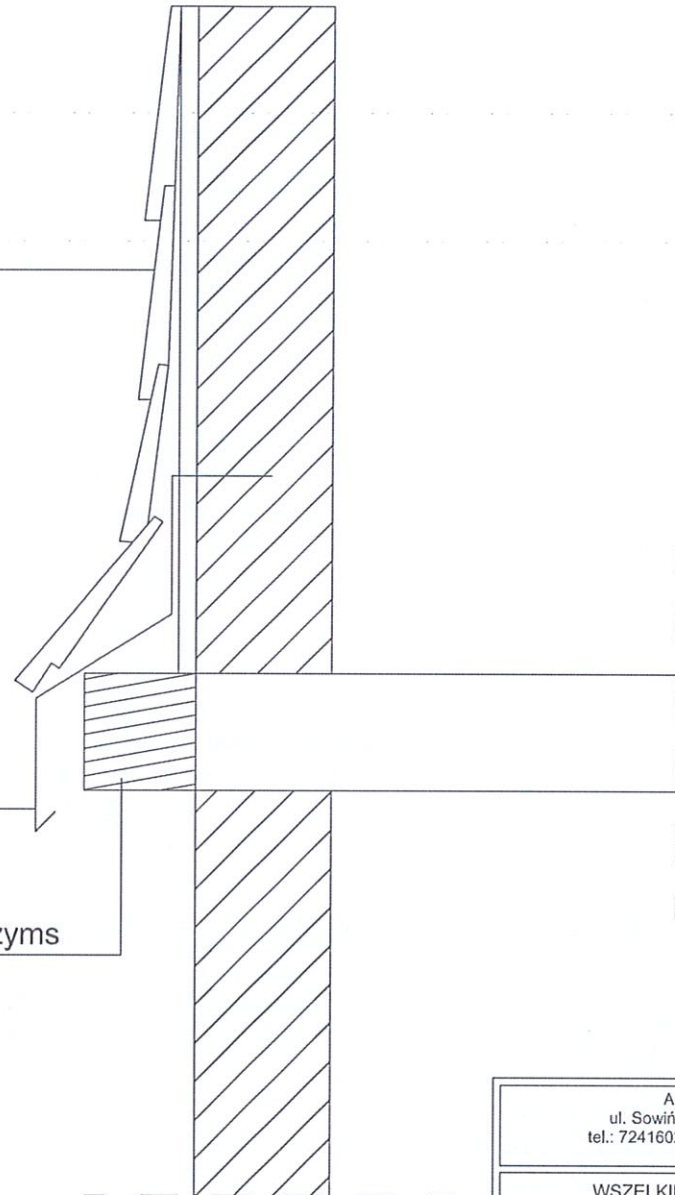

ARCHin Anna Liwińska  
ul. Sowińskiego 53/6 70-236 Szczecin  
tel.: 724160293 @:ann.liwinska@gmail.com  
NIP: 8522669901

WSZELKIE PRAWA ZASTRZEŻONE

Projekt / Obiekt  
BUDYNEK OŚRODKA ZDROWIA

Temat opracowania:  
REMONT POKRYCIA DACHOWEGO W BUDYNKU  
OŚRODKA ZDROWIA W TRZCIŃSKU - ZDRÓJU

Adres :  
Dz. nr 63 obr. Trzcińsko-Zdrój 2, powiat gryfiński

Inwestor :  
Gmina Trzcińsko - Zdrój  
ul. Rynek 15, 74-510, Trzcińsko-Zdrój

Projektował :  
mgr inż. architekt Sebastian Szyszłowski  
19/ZPOIA/OKK/2018  
upr.w spec. architektonicznej bez ograniczeń

Podpis

Sprawdził :

Podpis

Sporządziła :  
mgr inż. architekt Anna Liwińska

Podpis

Temat rys.:  
Branża :  
Architektura

detal obróbki  
blacharskiej  
Faza :  
Projekt remontu

Skala :  
1:25  
Data :  
11.2021 r.  
Rys. nr :  
A-9



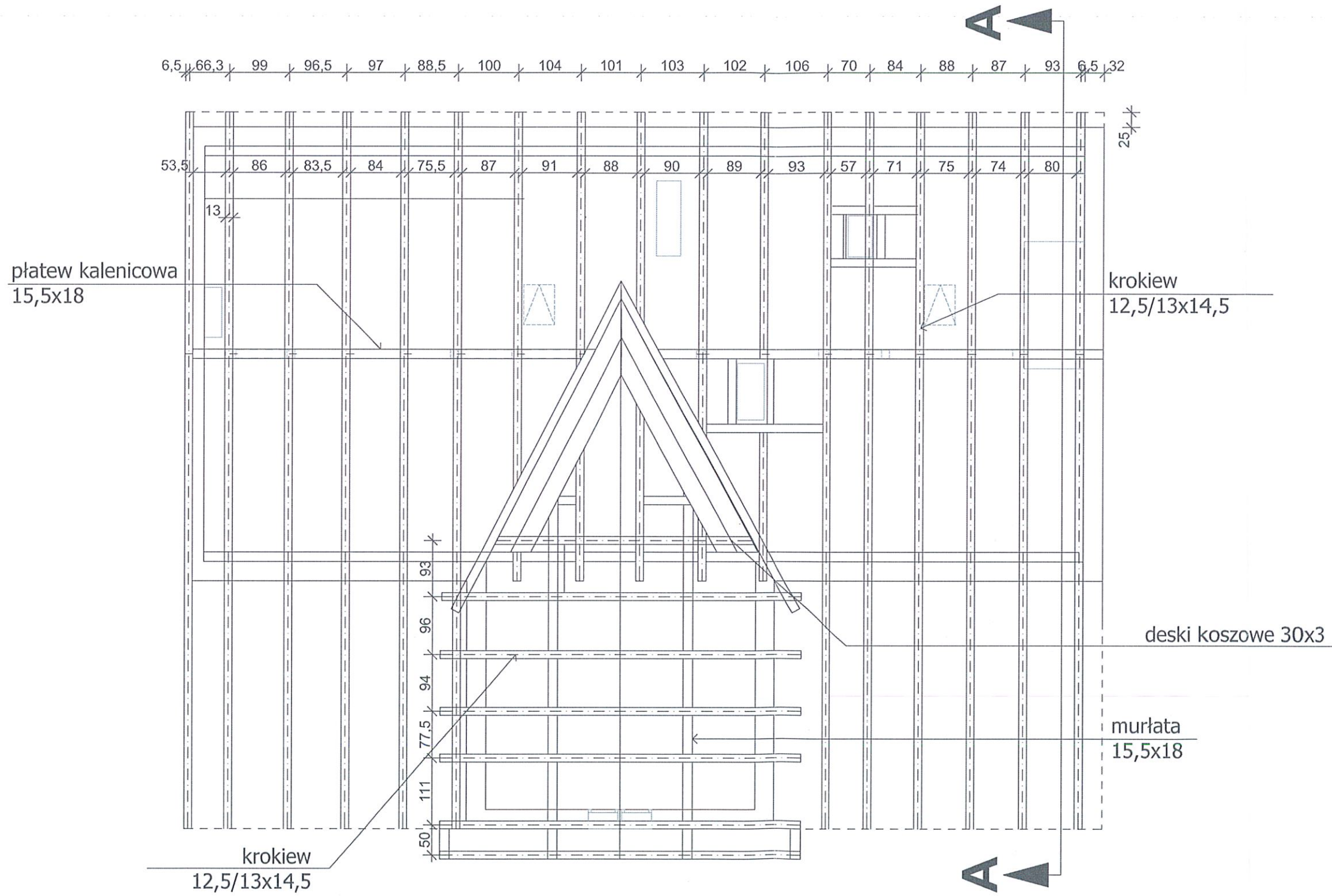

|   |                         |                        |
|---|-------------------------|------------------------|
| ARCHin Anna Liwińska<br>ul. Sowińskiego 53/6 70-236 Szczecin<br>tel.: 724160293 @:ann.liwinska@gmail.com<br>NIP: 8522669901   |                         |                        |
| WSZELKIE PRAWA ZASTRZEŻONE  |                         |                        |
| Projekt / Obiekt<br>BUDYNEK OŚRODKA ZDROWIA   |                         |                        |
| Temat opracowania:<br>REMONT POKRYCIA DACHOWEGO W BUDYNKU<br>OŚRODKA ZDROWIA W TRZCIŃSKU - ZDRÓJU                             |                         |                        |
| Adres:<br>Dz. nr 63 obr. Trzcińsko-Zdrój 2, powiat gryfiński  |                         |                        |
| Inwestor:<br>Gmina Trzcińsko - Zdrój<br>ul. Rynek 15, 74-510, Trzcińsko-Zdrój   |                         |                        |
| Projektował:<br>mgr inż. architekt Sebastian Szyszłowski<br>19/ZPOJA/OKK/2018<br>upr.w spec. architektonicznej bez ograniczeń | Podpis<br>              |                        |
| Sprawdził:  | Podpis<br>              |                        |
| Sporządziła:<br>mgr inż. architekt Anna Liwińska  | Podpis<br>              |                        |
| Temat rys.:   | Branża:<br>Architektura |                        |
| rzut więźby   | Faza:<br>Inwentaryzacja |                        |
| Skala:<br>1:75  | Data:<br>11.2021 r.     | Rys. nr:<br><b>A-3</b> |

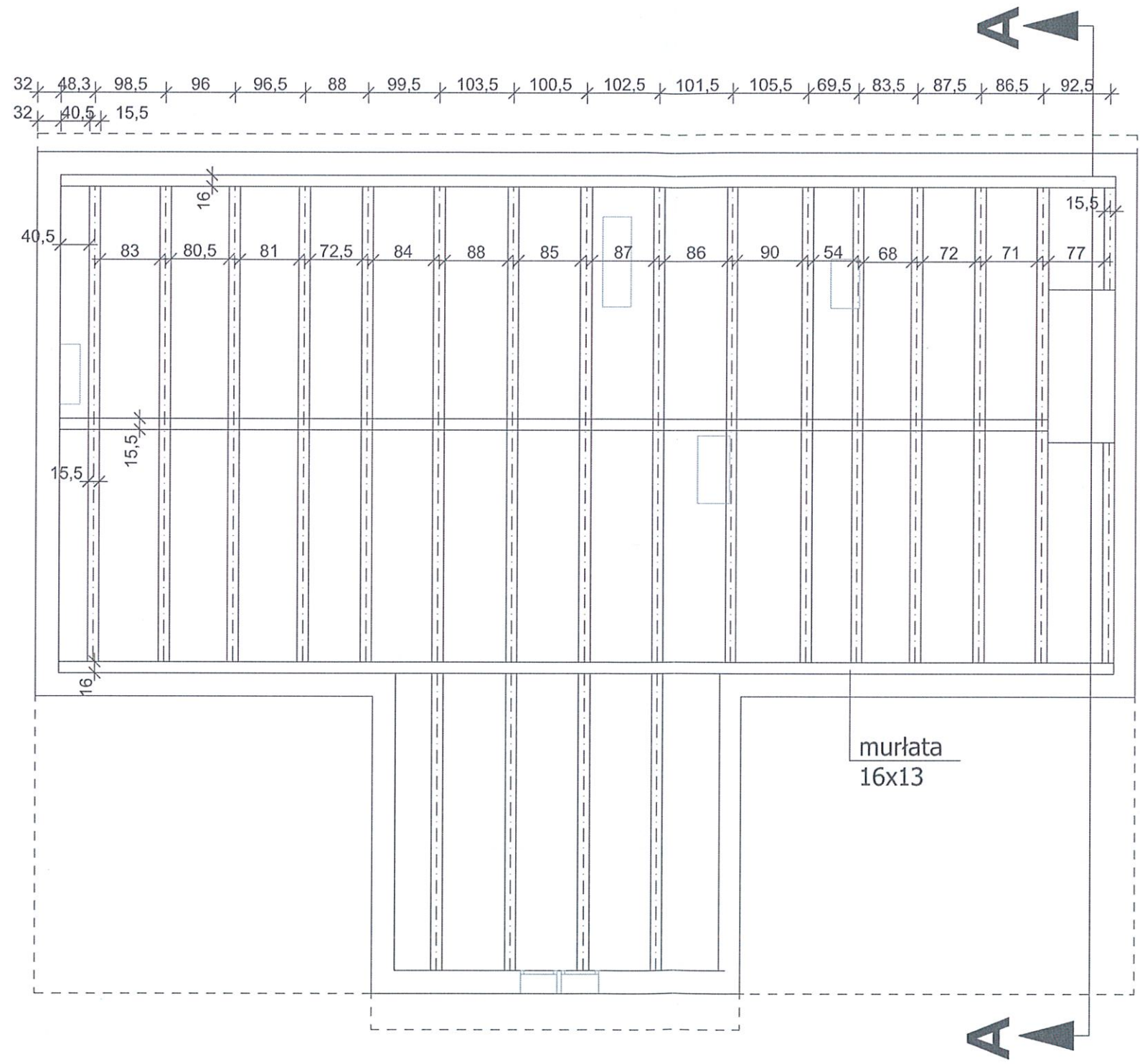

|  |                          |                         |
|--|--------------------------|-------------------------|
| ARCHin Anna Liwińska<br>ul. Sowińskiego 53/6 70-236 Szczecin<br>tel.: 724160293 @:ann.liwinska@gmail.com<br>NIP: 8522669901    |                          |                         |
| WSZELKIE PRAWA ZASTRZEŻONE   |                          |                         |
| Projekt / Obiekt<br>BUDYNEK OŚRODKA ZDROWIA  |                          |                         |
| Temat opracowania:<br>REMONT POKRYCIA DACHOWEGO W BUDYNKU<br>OŚRODKA ZDROWIA W TRZCIŃSKU - ZDRÓJU                              |                          |                         |
| Adres :<br>Dz. nr 63 obr. Trzcianko-Zdrój 2, powiat gryfiński  |                          |                         |
| Inwestor :<br>Gmina Trzcianko - Zdrój<br>ul. Rynek 15, 74-510, Trzcianko-Zdrój   |                          |                         |
| Projektował :<br>mgr inż. architekt Sebastian Szyszłowski<br>19/ZPOIA/OKK/2018<br>upr.w spec. architektonicznej bez ograniczeń | Podpis<br>               |                         |
| Sprawdził :  | Podpis<br>               |                         |
| Sporządziła :<br>mgr inż. architekt Anna Liwińska  | Podpis<br>               |                         |
| Temat rys.:  | Branża :<br>Architektura |                         |
| <b>rzut belek<br/>stropowych</b>   | Faza :<br>Inwentaryzacja |                         |
| Skala :<br>1:75  | Data :<br>11.2021 r.     | Rys. nr :<br><b>A-4</b> |

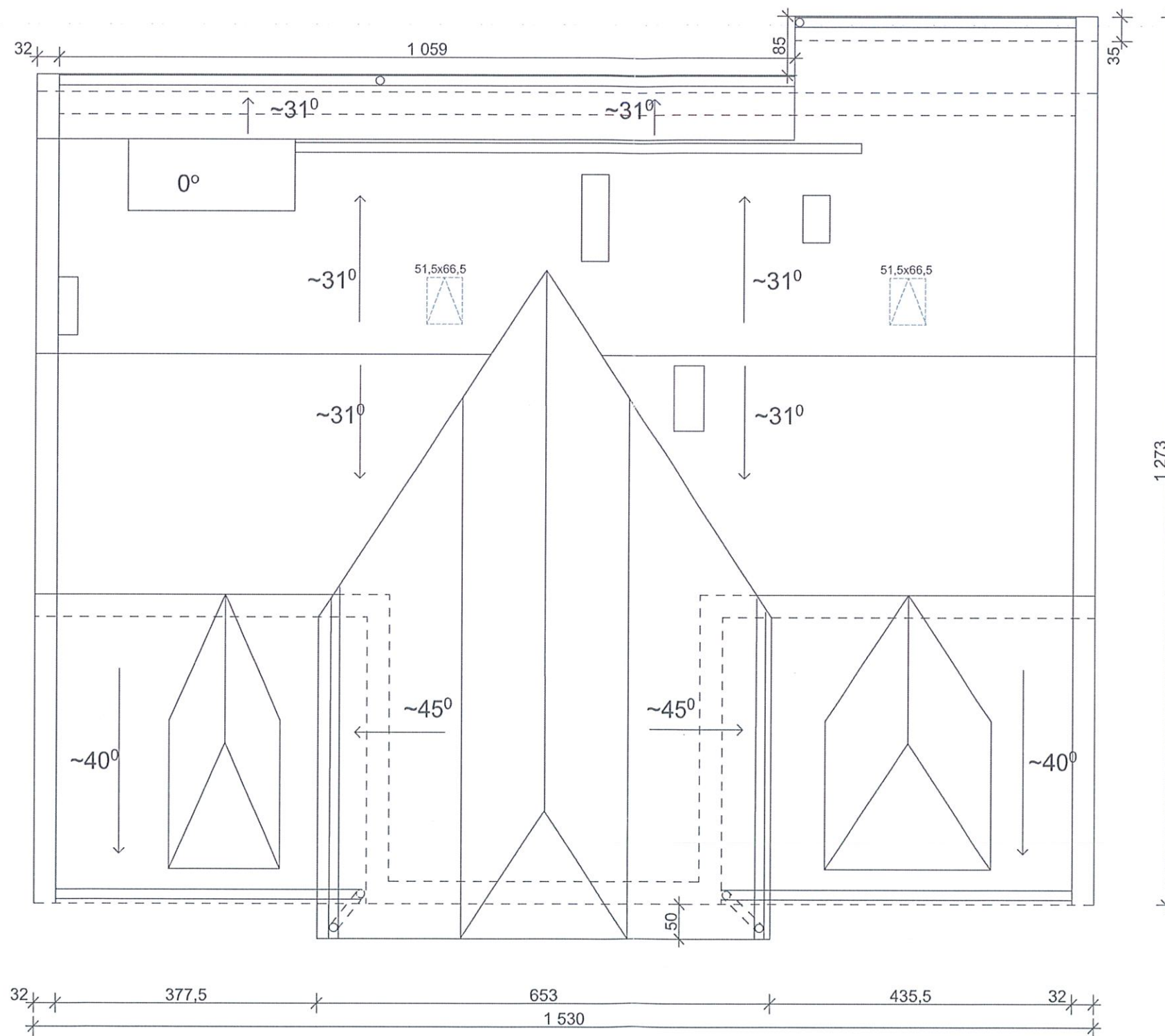

|  |                         |                        |
|--|-------------------------|------------------------|
| ARCHin Anna Liwińska<br>ul. Sowińskiego 53/6 70-236 Szczecin<br>tel.: 724160293 @:ann.liwinska@gmail.com<br>NIP: 8522669901    |                         |                        |
| WSZELKIE PRAWA ZASTRZEŻONE   |                         |                        |
| Projekt / Obiekt<br>BUDYNEK OŚRODKA ZDROWIA  |                         |                        |
| Temat opracowania:<br>REMONT POKRYCIA DACHOWEGO W BUDYNKU<br>OŚRODKA ZDROWIA W TRZCIŃSKU - ZDRÓJU                              |                         |                        |
| Adres:<br>Dz. nr 63 obr. Trzcińsko-Zdrój 2, powiat gryfiński   |                         |                        |
| Inwestor:<br>Gmina Trzcińsko - Zdrój<br>ul. Rynek 15, 74-5 10, Trzcińsko-Zdrój   |                         |                        |
| Projektował:<br>mgr inż. architekt Sebastian Szyszłowski<br>19/ZPOIA/OKK/2018<br>upr. w spec. architektonicznej bez ograniczeń | Podpis<br>              |                        |
| Sprawdził:   | Podpis<br>              |                        |
| Sporządziła:<br>mgr inż. architekt Anna Liwińska   | Podpis<br>              |                        |
| Temat rys.:<br><b>rzut dachu</b>   | Branża:<br>Architektura |                        |
|  | Faza:<br>Inwentaryzacja |                        |
| Skala:<br>1:75   | Data:<br>11.2021 r.     | Rys. nr:<br><b>A-6</b> |

## ELEWACJA FRONTOWA

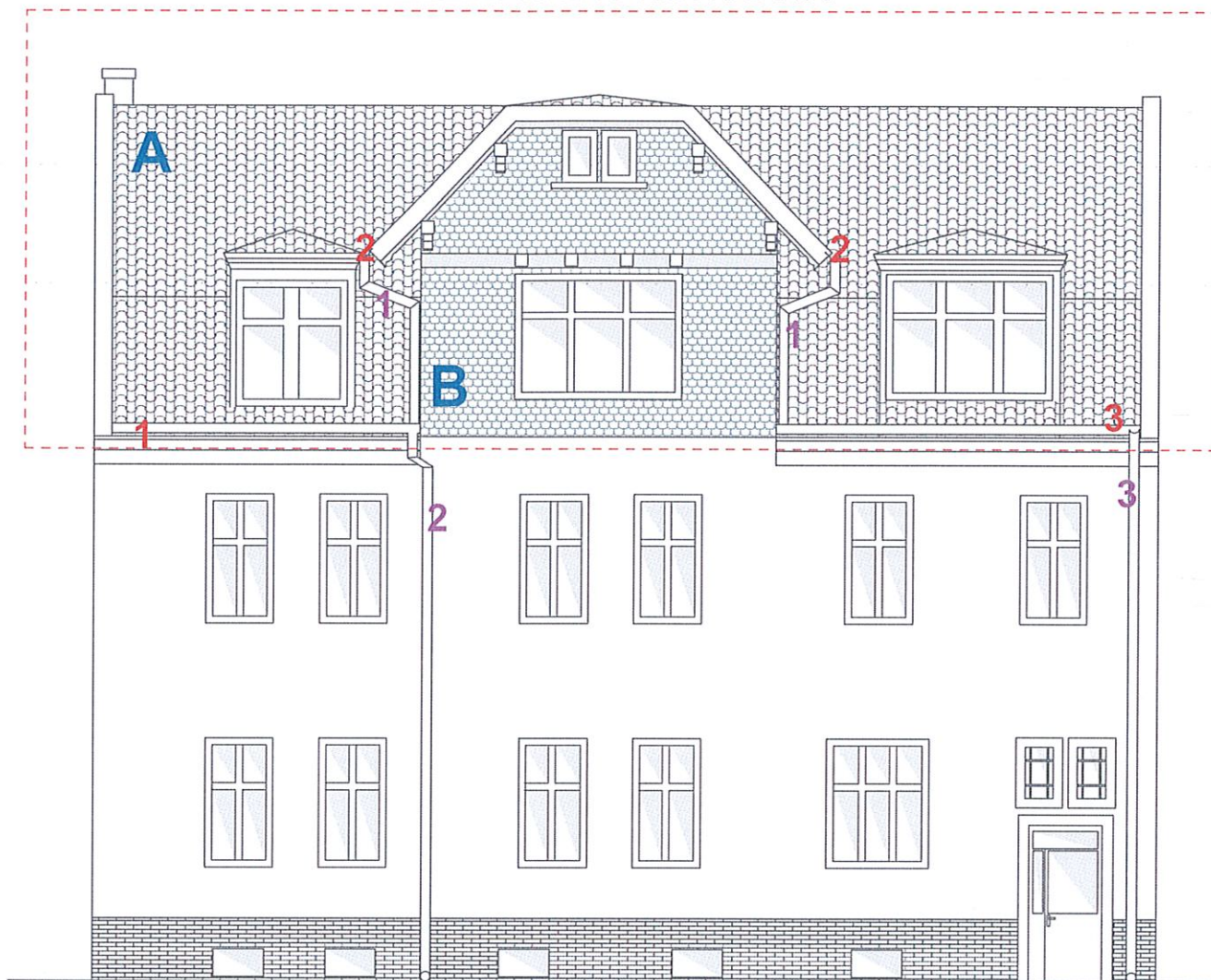

## ELEWACJA TYLNA

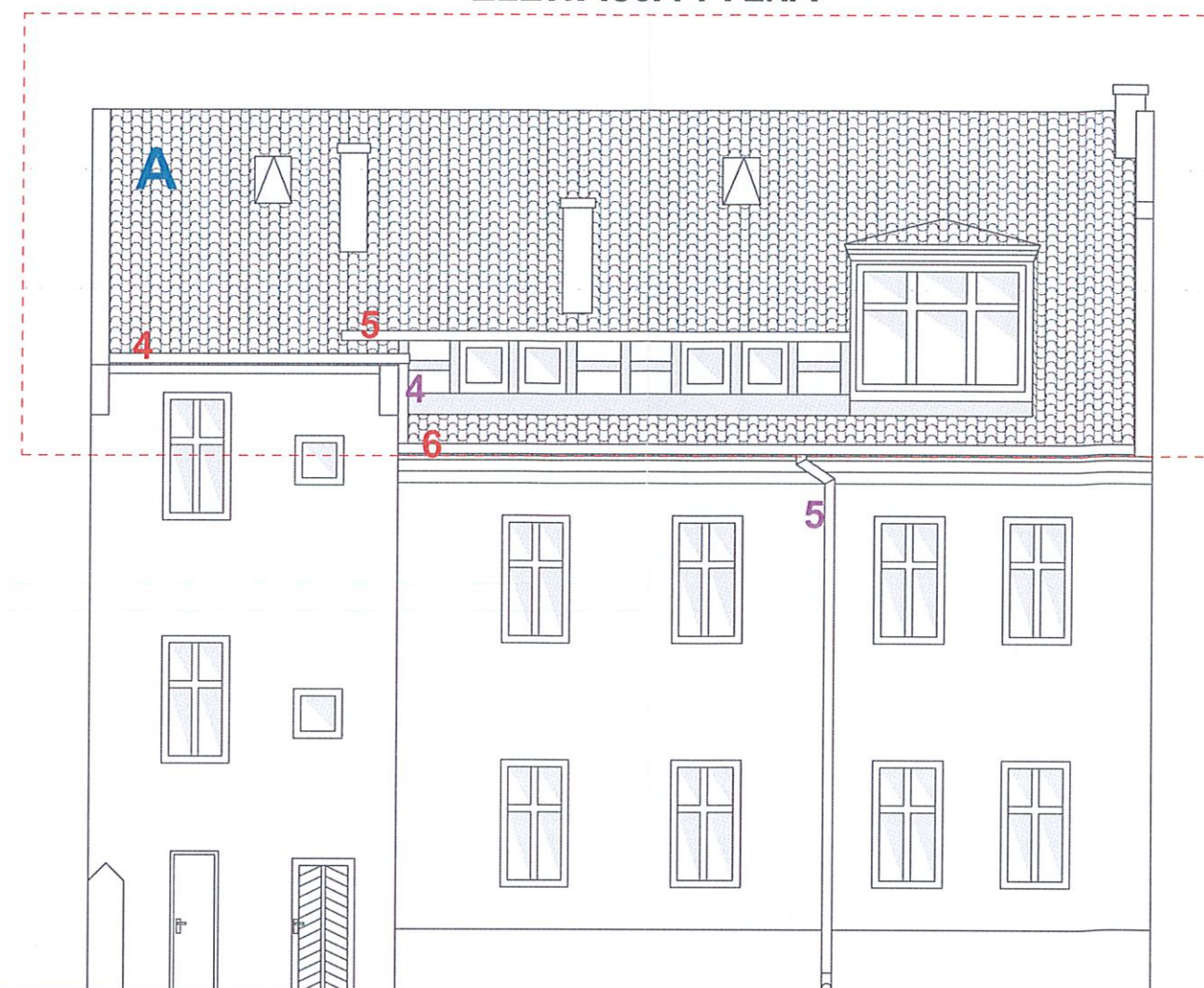

zakres opracowania  
remontu dachu

ilość rur spustowych: 6  
ilość rynien: 7  
ZESTAWIENIE W cm:

|   |               |          |             |
|---|---------------|----------|-------------|
|  | RYNNY         |          |             |
|  | RURY SPUSTOWE |          |             |
| <b>1</b>  | około 600cm   | <b>1</b> | około 300cm |
| <b>2</b>  | około 500cm   | <b>2</b> | około 900cm |
| <b>3</b>  | około 500cm   | <b>3</b> | około 900cm |
| <b>4</b>  | około 700cm   | <b>4</b> | około 250cm |
| <b>5</b>  | około 800cm   | <b>5</b> | około 800cm |
| <b>6</b>  | około 1100cm  |          |             |

powierzchnia dachu: około  $185\text{m}^2 / \cos 30^\circ = 213,63\text{m}^2$

powierzchnia całkowita dachu: około  $213,63\text{m}^2$   
(z zaokrągleniem w górę)

rozstaw kontrłat: 25cm kontrłaty: szer 6,5x wys 4  
ilość kontrłat: około 100

**UWAGA!**  
Wszystkie materiały użyte w pracach remontowych  
powinny odpowiadać materiałom oryginalnym!

**UWAGA!**  
Przed przystąpieniem do robót zmierzyc elementy  
z natury!

Przed zamówieniem blacharki należy zmierzyc elementy  
z natury i zastosować ewentualne poprawki.

**PRZED ZAMÓWIENIEM STOLARKI OKIENNEJ  
SPRAWDZIĆ WIELKOŚĆ WYKONANYCH OTWORÓW  
NA BUDOWIE I DOKONAĆ EWENTUALNEJ  
KOREKTY WYMIARÓW  
W WYPADKU WYMIANY STOLARKI OKIENNEJ  
NOWA WINNA ZACHOWYWAĆ ORYGINALNE  
PODZIAŁY I PROPORCJE.**

**A**

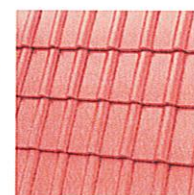

przykład dachówki

przy wymianie pokrycia dachowego zastosować dachówkę  
ceramiczną esówkę w odcieniu zbliżonym do oryginalnego - do  
zatwierdzenia przez Inwestora. Zakaz stosowania nowoczesnych  
blachodachówek/blachy!

**B**

Zaleca się wymianę istniejącego gontu na nowy. Odcień oraz  
kształt niedobiegające od oryginalnego.  
Zaleca się wymianę podbitki dachu. Kolor oraz układ jak istniejący.  
POWIERZCHNIA GONTU: około  $40\text{m}^2$

|  |   |                        |
|--|---|------------------------|
| ARCHIn Anna Liwińska<br>ul. Sowińskiego 53/6 70-236 Szczecin<br>tel.: 724160293 @ann.liwinska@gmail.com<br>NIP: 8522669901     |   |                        |
| WSZELKIE PRAWA ZASTRZEŻONE   |   |                        |
| Projekt / Obiekt<br>BUDYNEK OŚRODKA ZDROWIA  |   |                        |
| Temat opracowania:<br>REMONT POKRYCIA DACHOWEGO W BUDYNKU<br>OŚRODKA ZDROWIA W TRZCIŃSKU - ZDRÓJU                              |   |                        |
| Adres:<br>Dz. nr 63 obr. Trzcianko-Zdrój 2, powiat gryfiński   |   |                        |
| Inwestor:<br>Gmina Trzcianko - Zdrój<br>ul. Rynek 15, 74-510, Trzcianko-Zdrój  |   |                        |
| Projektował:<br>mgr inż. architekt Sebastian Szyszłowski<br>19/ZPOIA/OKK/2018<br>upr. w spec. architektonicznej bez ograniczeń | Podpis<br> |                        |
| Sprawdził:   | Podpis<br>  |                        |
| Sporządziła:<br>mgr inż. architekt Anna Liwińska   | Podpis<br> |                        |
| Temat rys.:  | Branża: Architektura  |                        |
| elewacje<br>frontowa i tylna   | Faza: Projekt remontu   |                        |
| Skala:<br>1:100  | Data:<br>11.2021 r.   | Rys. nr:<br><b>A-7</b> |

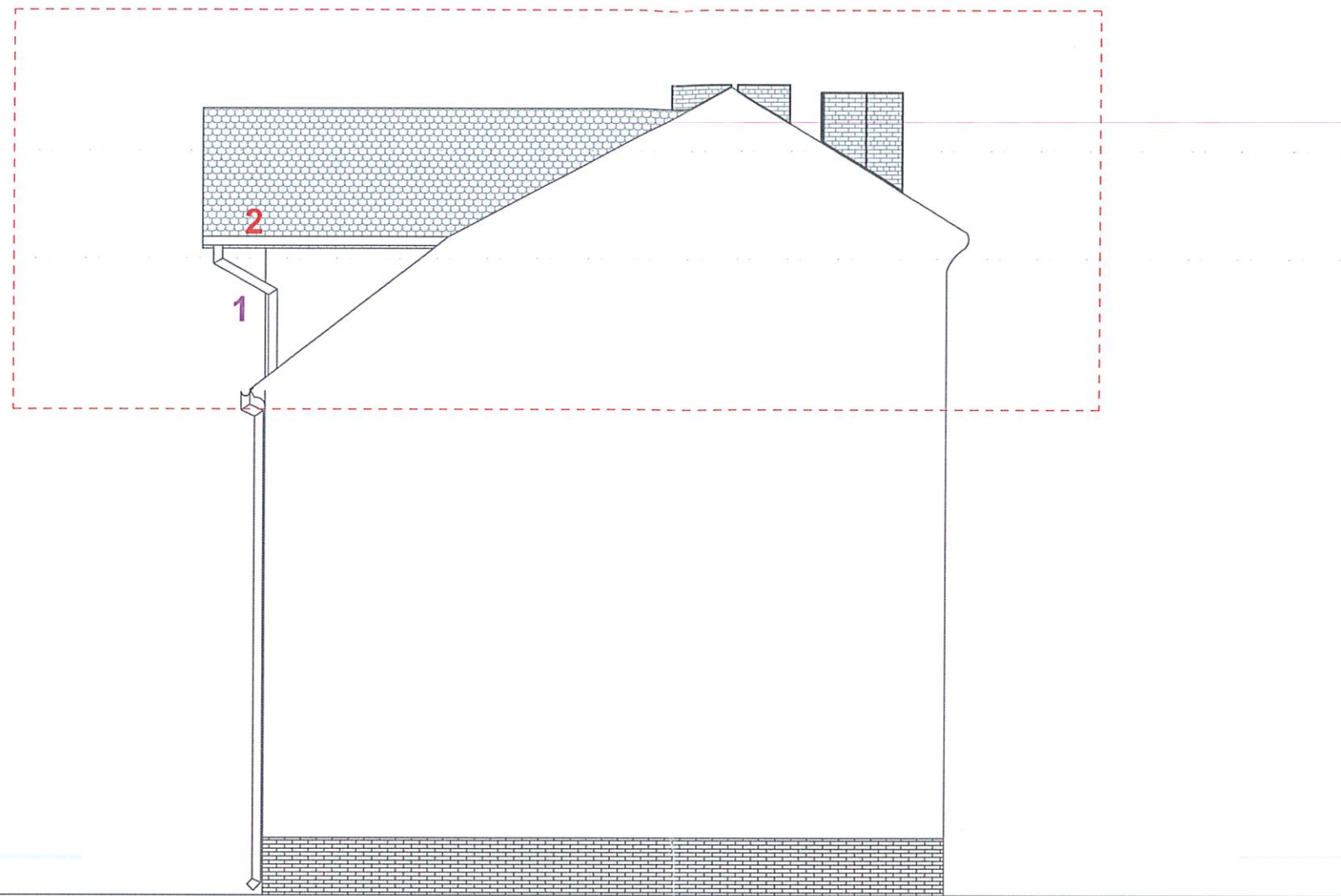

zakres opracowania remontu dachu



ilość rur spustowych: 6  
ilość rynien: 7  
ZESTAWIENIE W cm:

|   |               |          |             |
|---|---------------|----------|-------------|
|  | RYNNY         |          |             |
|  | RURY SPUSTOWE |          |             |
| <b>1</b>  | około 600cm   | <b>1</b> | około 300cm |
| <b>2</b>  | około 500cm   | <b>2</b> | około 900cm |
| <b>3</b>  | około 500cm   | <b>3</b> | około 900cm |
| <b>4</b>  | około 700cm   | <b>4</b> | około 250cm |
| <b>5</b>  | około 800cm   | <b>5</b> | około 800cm |
| <b>6</b>  | około 1100cm  |          |             |

powierzchnia dachu: około  $185\text{m}^2 / \cos 30^\circ = 213,63\text{m}^2$

powierzchnia całkowita dachu: około  $213,63\text{m}^2$   
(z zaokrągleniem w górę)

rozstaw kontrłat: 25cm kontrłaty: szer 6,5x wys 4

**UWAGA!**  
Wszystkie materiały użyte w pracach remontowych powinny odpowiadać materiałom oryginalnym!

**UWAGA!**  
Przed przystąpieniem do robót zmierzyc elementy z natury!

Przed zamówieniem blacharki należy zmierzyc elementy z natury i zastosować ewentualne poprawki.

**PRZED ZAMÓWIENIEM STOLARKI OKIENNEJ SPRAWDZIĆ WIELKOŚĆ WYKONANYCH OTWORÓW NA BUDOWIE I DOKONAĆ EWENTUALNEJ KOREKTY WYMIARÓW W WYPADKU WYMIANY STOLARKI OKIENNEJ NOWA WINNA ZACHOWYWAĆ ORYGINALNE PODZIAŁY I PROPORCJE.**

**A**

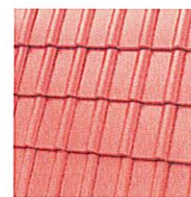



przykład dachówki

przy wymianie pokrycia dachowego zastosować dachówkę ceramiczną esówkę w odcieniu zbliżonym do oryginalnego - do zatwierdzenia przez Inwestora. Zakaz stosowania nowoczesnych blachodachówek/blachy!

**B**

Zaleca się wymianę istniejącego gontu na nowy. Odcień oraz kształt niedobiegające od oryginalnego. Zaleca się wymianę podbitki dachu. Kolor oraz układ jak istniejący.

|  |   |                        |
|--|---|------------------------|
| ARCHIn Anna Liwińska<br>ul. Sowińskiego 53/6 70-236 Szczecin<br>tel.: 724160293 @:ann.liwinska@gmail.com<br>NIP: 8522669901    |   |                        |
| WSZELKIE PRAWA ZASTRZEŻONE   |   |                        |
| Projekt / Obiekt<br>BUDYNEK OŚRODKA ZDROWIA  |   |                        |
| Temat opracowania:<br>REMONT POKRYCIA DACHOWEGO W BUDYNKU OŚRODKA ZDROWIA W TRZCIŃSKU - ZDRÓJU                                 |   |                        |
| Adres:<br>Dz. nr 63 obr. Trzcińsko-Zdrój 2, powiat gryfiński   |   |                        |
| Inwestor:<br>Gmina Trzcińsko - Zdrój<br>ul. Rynek 15, 74-510, Trzcińsko-Zdrój  |   |                        |
| Projektował:<br>mgr inż. architekt Sebastian Szyszłowski<br>19/ZPOIA/OKK/2018<br>upr. w spec. architektonicznej bez ograniczeń | Podpis<br> |                        |
| Sprawdził:   | Podpis<br> |                        |
| Sporządziła:<br>mgr inż. architekt Anna Liwińska   | Podpis<br> |                        |
| Temat rys.:<br><b>elewacja boczna</b>  | Branża:<br>Architektura   |                        |
| Skala:<br>1:100  | Faza:<br>Projekt remontu  | Rys. nr:<br><b>A-8</b> |
| Data:<br>11.2021 r.  | Rys. nr:<br><b>A-8</b>  |                        |